



嘉南藥理大學 新聞剪報

資料來源：中華日報(B3 保健／中醫)

刊載日期：109年08月13日

記者：黃文記

獲雙認證

嘉藥實驗室開放中藥材重金屬代檢

記者黃文記／台南報導

嘉南藥理大學食品藥物暨化粧品實驗室通過食藥署及全國認證基金會雙認證，針對中藥材重金屬檢測開放代檢服務。

嘉藥表示，民眾自費購買的中藥材或診所自行進中藥製作的處方，因為缺少國家檢驗標準把關，可能成為問題中藥來源之一。

一般來說，中藥材重金屬檢驗包含鉛、鎘、汞、砷、銅5項，民眾若是攝入這些重金屬則可能引發肝腎病變、中樞神經受損、認知能力障礙甚至中風、癌症等重大病變，而重金屬檢驗主要是透過重金屬感應耦合電漿質譜儀測定法，必須仰賴專業儀器設備才能完成。

嘉藥食品藥物暨化粧品實驗室為獲得食藥署及全國認證基金會雙認證的類產

業實驗室，不僅可檢測7大重金屬（砷、鉛、鎘、汞、銅、鋅、銻），還可檢測化妝品防腐劑、藥品中的N-亞硝基二甲胺及N-亞硝基二乙胺等。目前針對中藥材重金屬檢測開放代檢服務，聯絡電話：(06) 2664911轉2050，電子郵件帳號：atrta@mail.cnu.edu.tw。

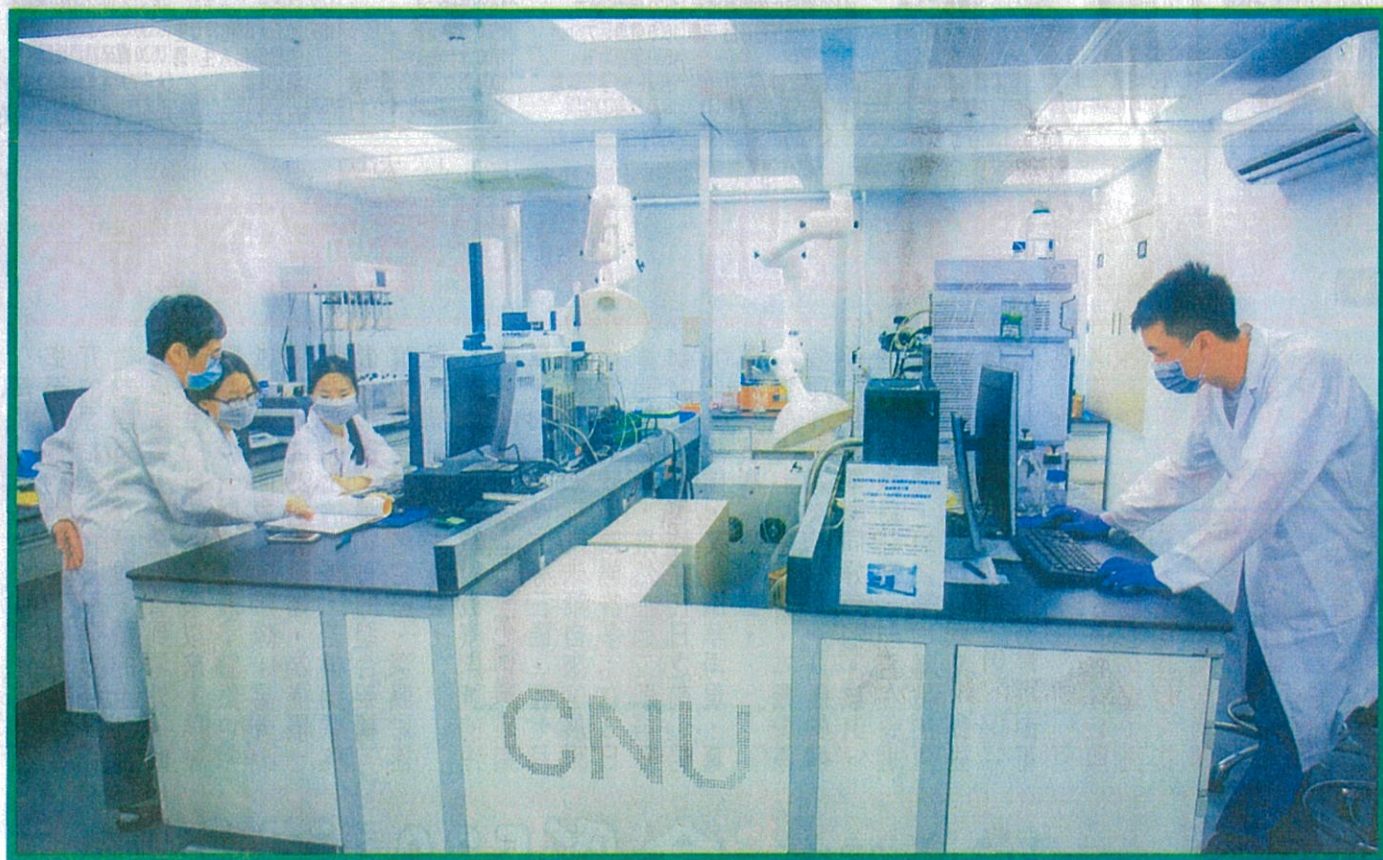

↑ 嘉藥食品藥物暨化粧品實驗室獲得國家雙認證，提供民眾中藥材重金屬檢測服務。

(記者黃文記攝)



嘉南藥理大學新聞剪報

資料來源：臺灣時報(11大台南要聞)

刊載日期：109年08月13日

記者：林福來

嘉藥雙認證實驗室 把關中藥材代檢

〔記者林福來台南報導〕嘉藥雙認證實驗室，安心把關中藥材代檢！

藥來源之一，這次的盛唐中醫診所「毒中藥」事件就是一例。

前台中市議會議長全家服用中藥重金屬中毒事件，引起許多民眾對中藥的疑慮，隨著受害者人數上升，不僅衝擊中醫診所看診率，民眾甚至因為擔心自己長期服用，或是家中囤放的中藥材含有重金屬殘留，紛紛將手中中藥材等送交檢測，掀起一股「中藥檢驗熱潮」！

一般來說，中藥材重金屬檢驗包含鉛、鎘、汞、砷、銅五項，民眾若是攝入這些重金屬則可能引發肝腎病變、中樞神經受損、認知能力障礙甚至中風、癌症等重大病變，而重金屬檢驗主要是透過重金屬感應耦合電漿質譜儀測定法，必須仰賴專業儀器設備才能完成。

嘉南藥理大學食品藥物暨化粧品實驗室主任葉錦芬提醒民眾，在選擇檢測單位時，可參考是否通過衛福部食藥署或財團法人全國認證基金會的藥物檢驗認證，以提升檢測品質。

因此，衛福部食藥署及財團法人全國認證基金會都會對檢驗單位認證，以保障相關檢測標準。

機器包裝的科學中藥，都有衛福部許可字號及完整的成分標示和進口商資訊，大多屬於經過檢驗合格健保用藥，相對民眾自費購買的中藥材或診所自行進中藥製作的處方，因為缺少國家檢驗標準把關，可能成為問題中

嘉藥食品藥物暨化粧品實驗室是南部首屈一指並獲得衛福部食品藥物管理署（TFDA）及財團法人全國認證基金會（TAF）雙認證的類產業實驗室，不僅可檢測七大重金屬（砷、鉛、鎘、汞、銅、鋅、銻），還可檢測化妝品防腐劑、藥品中的N-亞硝基二甲胺及N-亞硝基二乙胺等。



嘉藥食品藥物暨化粧品實驗室獲得衛福部食品藥物管理署及財團法人全國認證基金會雙認證，安心把關中藥材代檢！
（記者林福來攝）



驗中藥材 嘉藥籲挑有認證場所

【記者黃鐘毅／台南報導】前台中市議會議長全家服用中藥重金屬中毒事件，引起許多民眾對中藥的疑慮，紛紛將手中中藥材等送交檢測，掀起一股「中藥檢驗熱潮」！嘉南藥理大學食品藥物暨化粧品實驗室主任葉錦芬提醒民眾，在選擇檢測單位時，可參考是否通過衛福部食藥署或財團法人全國認證基金會的藥物檢驗認證，以提升檢測品質。

機器包裝的科學中藥，都有衛福部許可字號及完整的成分標示和進口商資訊，大多屬於經過檢驗合格健保用藥，相對民眾自費購買的中藥材或診所自行進中藥製作的處方，因為缺少國家檢驗標準把關，可能成為問題中藥來源之一，這次的盛唐中醫診所「毒中藥」事件就是一例。

一般來說，中藥材重金屬檢驗包含鉛、鎘、汞、砷、銅五項，民眾若是攝入

嘉藥食品藥物暨化粧品實驗室獲得國家雙認證。記者黃鐘毅翻攝

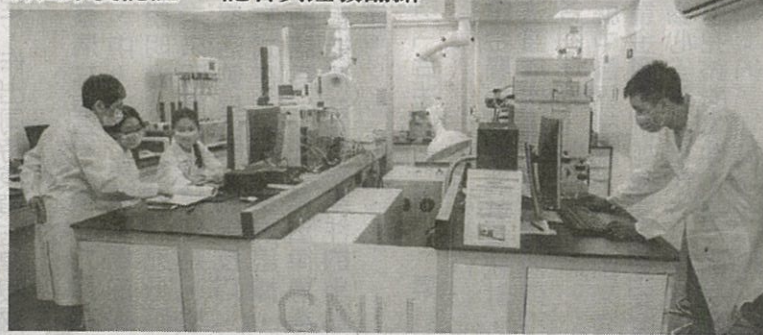

這些重金屬則可能引發肝腎病變、中樞神經受損、認知能力障礙甚至中風、癌症等重大病變，而重金屬檢驗主要是透過重金屬感應耦合電漿質譜儀測定法，必須仰賴專業儀器設備才能完成，因此衛福部食藥署及財團法人全國認證基金會都會對檢驗單位認證，以保障相關檢測標準。



嘉南藥理大學 新聞剪報

資料來源：臺灣導報(A7 南台灣新聞)

刊載日期：109 年 08 月 15 日

記者：陳懷恩

嘉藥大學雙認證實驗室代檢中藥材

【記者陳懷恩台南報導】未檢測中藥材含有毒物質引發疑慮，嘉南藥理大學食品藥物暨化粧品實驗室主任葉錦芬提醒民眾，在選擇檢測單位時，可參考是否通過衛福部食藥署或財團法人全國認證基金會的藥物檢驗認證，以提升檢測品質。

前台中市議會議長全家服用中藥重金屬中毒事件，引起許多民眾對中藥的疑慮，隨著受害者人數上升，不僅衝擊中醫診所看診率，民眾甚至因為擔心自己長期服用，或是家中囤積的中藥材含有重金屬殘留，紛紛將手中中藥材等送交檢測，掀起一股「中藥檢驗熱潮」。

葉主任表示，機器包裝的科學中藥，都有衛福部許可字號及完整的成分標示和進口商資訊，大多屬於經過檢驗合格健保用藥，相對民眾自費購買的中藥材或診所自行進中藥製作的處方，因為缺少國家檢驗把關，可能成為問題中藥來源，這次的盛唐中醫診所「毒中

藥」事件就是一例。

中藥材重金屬檢驗包含鉛、鎘、汞、砷、銅五項，民眾若是攝入這些重金屬則可能引發肝腎病變、中樞神經受損、認知能力障礙甚至中風、癌症等重大病變，而重金屬檢驗主要是透過重金屬感應耦合電漿質譜儀測定法，必須仰賴專業儀器設備才能完成，因此衛福部食藥署及財團法人全國認證基金會都會對檢驗單位認證，以保障相關檢測標準。嘉藥食品藥物暨化粧品實驗室不僅可檢測七大重金屬(砷、鉛、鎘、汞、銅、鋅、銻)，還可檢測化妝品防腐劑、藥品中的N-亞硝基二甲胺及N-亞硝基二乙胺等，目前決定針對中藥材重金屬檢測開放代檢服務，希望能讓民眾在採用中藥上能食的安心與健康，聯絡電話：06-2664911#2050~2054，電子郵件帳號：atrta@mail.cnu.edu.tw，歡迎洽詢。



嘉南藥理大學新聞剪報

資料來源：工商時報(A16 產業動態)

刊載日期：109年08月27日

記者：周榮發

嘉藥食藥粧分析檢測中心 把關國人健康

文／周榮發

近期內，國內發生數起中藥重金屬鉛含量超標中毒事件，引起許多民眾對中藥的疑慮，而在南台灣以藥學、食品辦學聞名的嘉南藥理大學，為消除民眾惶惶之心，其食品藥物暨化粧品實驗室開放中藥材重金屬代檢服務；以下為食藥粧分析檢測中心主任鍾玉明及醫藥化學系主任葉錦芬聯訪摘要。

問：貴校檢測中心具備那些實質內容？

答：嘉藥分析檢測中心係由三個檢驗實驗室組成，即「全國認證基金會（TAF）認證實驗室」、「職業衛生實驗室（OH Lab.）」及通過TFDA的「有機與保健食品檢驗室、食品藥物暨化粧品實驗室」；鍾玉

明表示，「食安、藥安、粧安及職安」等意識日益抬頭，除了工商企業界之社會道德責任加重外，由消費者組成的各式監督組織及民眾所要求的壓力，也直接的讓國內檢測產業受到更多的關注與重視。遂此，嘉藥分析檢測中心進一步定調為嘉藥食藥粧分析檢測中心，更積極與國內各大食品、生技保健、美容保養相關製造商進行產學合作，以利廠商提供安心且合於規範的生活用品。

問：貴校檢測中心目前提供那些檢驗服務？

答：葉錦芬表示，嘉藥食品藥物暨化粧品實驗室可檢測七大重金屬（砷、鉛、鎘、汞、銅、鋅、鎳），還可檢測化妝品防腐劑、藥品中的N-亞硝基



●嘉藥食藥粧分析檢測中心主任鍾玉明（左）及醫藥化學系主任葉錦芬。圖／周榮發

二甲胺及N-亞硝基二乙胺等；而在鉛含量超標中毒事件後，為降低國人用藥疑率，也開放中藥材重金屬代檢服務。

問：貴校如何型塑檢測品牌形象？

答：鍾玉明指出，嘉藥食藥粧分析檢測中心擁有龐大的高階檢驗設備，內部檢驗人才都是受訓專職人員非實習學生；對於受檢物，依照主管機關規

範的檢驗程序及標的，若是非標準受檢物，會試圖開發出檢驗方法進而對業者進行最佳化檢驗建議；另外，所職掌的有機與保健食品檢驗室，更針對保健食品的指標成分作詳實的定性及定量分析，以確保保健食品的效益性。嘉藥所建構的是一個務實的檢測平台，未來，將更密切的與產業界交流，真正為國人健康把關。



嘉南藥理大學新聞剪報

資料來源：經濟日報(C8 房產)

刊載日期：109年08月27日

記者：黃逢森

產學合作

嘉南藥大 開放中藥材檢測服務

食品藥物暨化粧品實驗室獲得雙認證 可檢測7大重金屬含量

【台南訊】前臺中市議會議長全家服用中藥重金屬中毒事件，引起許多民衆對中藥的疑慮，民衆甚至因為擔心自己長期服用，或是家中囤放的中藥材含有重金屬殘留，掀起一股「中藥檢驗熱潮」。

嘉南藥理大學食品藥物暨化粧品實驗室主任葉錦芬提醒民衆，在選擇檢測單位時，可參考是否通過衛福部食藥署或財團法人全國認證基金會的藥物檢驗認證，以提升檢測品質。

機器包裝的科學中藥，

都有衛福部許可字號及完整的成分標示和進口商資訊，大多屬於經過檢驗合格健保用藥。

中藥材重金屬檢驗包含鉛、鎘、汞、砷、銅5項，若攝入這些重金屬則可能引發肝腎病變、中樞神經受損、認知能力障礙甚至中風、癌症等重大病變。

而重金屬檢驗主要是透過重金屬感應耦合電漿質譜儀測定法，必須仰賴專業儀器設備才能完成，因此衛福部食藥署及財團法人全國認證基金會都會對

檢驗單位認證，以保障相關檢測標準。

嘉藥食品藥物暨化粧品實驗室獲得衛福部食品藥物管理署（TFDA）及財團法人全國認證基金會（TAF）雙認證的類產業實驗室（認證編號分別為D045和3641），不僅可檢測7大重金屬（砷、鉛、鎘、汞、銅、鋅、銻），還可檢測化妝品防腐劑、藥品中的N-亞硝基二甲胺及N-亞硝基二乙胺等，目前針對中藥材重金屬檢測開放代檢服務。



嘉藥大學食品藥物暨化粧品實驗室獲得國家雙認證，目前開放民衆中藥材重金屬檢測服務。 嘉藥 / 提供

嘉南藥理大學電話 2050~2054。
(06) 266-4911分機

(黃逢森)

嘉藥雙認證實驗室 把關中藥材代檢讓您安心！

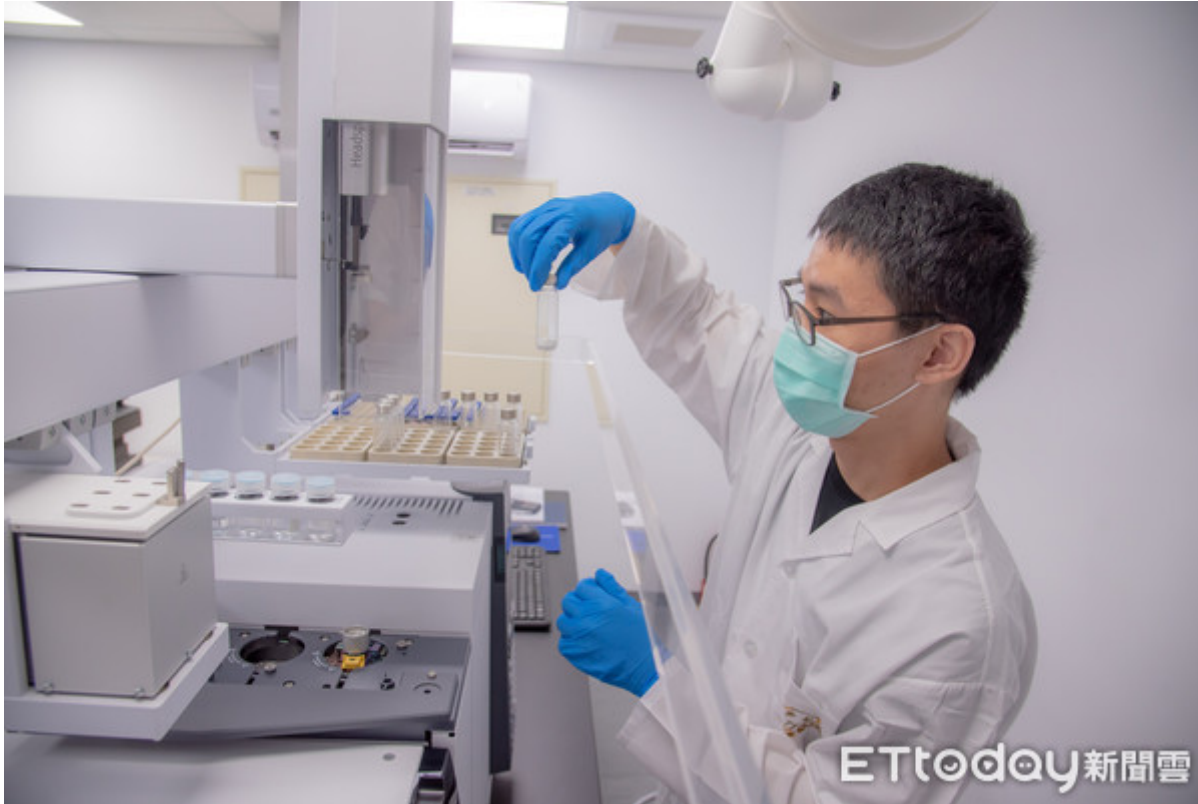

▲嘉南藥理大學食品藥物暨化粧品實驗室具有雙認證的類產業實驗室，可為民眾中藥材代檢把關。（圖 / 記者林悅翻攝，下同）

記者林悅 / 台南報導

前台中市議會議長全家服用中藥重金屬中毒事件，引起許多民眾對中藥的疑慮，隨著受害者人數上升，不僅衝擊中醫診所看診率，民眾甚至因為擔心自己長期服用，或是家中囤放的中藥材含有重金屬殘留，紛紛將手中中藥材等送交檢測，掀起一股「中藥檢驗熱潮」！

嘉南藥理大學食品藥物暨化粧品實驗室主任葉錦芬提醒民眾，在選擇檢測單位時，可參考是否通過衛福部食藥署，或財團法人全國認證基金會的藥物檢驗認證，以提升檢測品質。



葉錦芬主任指出，機器包裝的科學中藥，都有衛福部許可字號及完整的成分標示和進口商資訊，大多屬於經過檢驗合格健保用藥，相對民眾自費購買的中藥材或診所自行進中藥製作的處方，因為缺少國家檢驗標準把關，可能成為問題中藥來源之一，這次的盛唐中醫診所「毒中藥」事件就是一例。



一般來說，中藥材重金屬檢驗包含鉛、鎘、汞、砷、銅五項，民眾若是攝入這些重金屬則可能引發肝腎病變、中樞神經受損、認知能力障礙甚至中風、癌症等重大病變，而重金屬檢驗主要是透過重金屬感應耦合電漿質譜儀測定法，必須仰賴專業儀器設備才能完成，因此衛福部食藥署及財團法人全國認證基金會都會對檢驗單位認證，以保障相關檢測標準。



嘉藥食品藥物暨化粧品實驗室是南部首屈一指並獲得衛福部食品藥物管理署 (TFDA) 及財團法人全國認證基金會 (TAF) 雙認證的類產業實驗室 (認證編號分別為D045和3641)，不僅可檢測七大重金屬 (砷、鉛、鎘、汞、銅、鋅、銻)，還可檢測化妝品防腐劑、藥品中的N-亞硝基二甲胺及 N-亞硝基二乙胺等，在前台中市議長中藥中毒事件後，嘉藥食品藥物暨化粧品實驗室接獲許多民眾詢問，目前決定針對中藥材重金屬檢測開放代檢服務，希望能讓民眾在採用中藥上能食的安心與健康，聯絡電話：06-2664911#2050~2054，電子郵件帳號: atrta@mail.cnu.edu.tw，歡迎洽詢。

嘉藥雙認證實驗室 安心把關中藥材代檢

用LINE傳送

記者-臺南記者

2020-08-12 16:39:30



【101新聞網記者王宇榛 / 台南報導】日前台中市議會議長全家服用中藥重金屬中毒事件，引起許多民眾對中藥的疑慮，隨著受害者人數上升，不僅衝擊中醫診所看診率，民眾甚至因為擔心自己長期服用，或是家中囤放的中藥材含有重金屬殘留，紛紛將手中中藥材等送交檢測，掀起一股「中藥檢驗熱潮」！嘉南藥理大學食品藥物暨化粧品實驗室主任葉錦芬提醒民眾，在選擇檢測單位時，可參考是否通過衛福部食藥署或財團法人全國認證基金會的藥物檢驗認證，以提升檢測品質。

機器包裝的科學中藥，都有衛福部許可字號及完整的成分標示和進口商資訊，大多屬於經過檢驗合格健保用藥，相對民眾自費購買的中藥材或診所自行進中藥製作的處方，因為缺少國家檢驗標準把關，可能成為問題中藥來源之一，這次的盛唐中醫診所「毒中藥」事件就是一例。

一般來說，中藥材重金屬檢驗包含鉛、鎘、汞、砷、銅五項，民眾若是攝入這些重金屬則可能引發肝腎病變、中樞神經受損、認知能力障礙甚至中風、癌症等重大病變，而重金屬檢驗主要是透過重金屬感應耦合電漿質譜儀測定法，必須仰賴專業儀器設備才能完成，因此衛福部食藥署及財團法人全國認證基金會都會對檢驗單位認證，以保障相關檢測標準。

嘉藥食品藥物暨化粧品實驗室是南部首屈一指並獲得衛福部食品藥物管理署(TFDA)及財團法人全國認證基金會(TAF)雙認證的類產業實驗室(認證編號分別為D045和3641)，不僅可檢測七大重金屬(砷、鉛、鎘、汞、銅、鋅、銻)，還可檢測化妝品防腐劑、藥品中的N-亞硝基二甲胺及N-亞硝基二乙胺等，在前台中市議長中藥中毒事件後，嘉藥食品藥物暨化粧品實驗室接獲許多民眾詢問，目前決定針對中藥材重金屬檢測開放代檢服務，希望能讓民眾在採用中藥上能食的安心與健康，聯絡電話：06-2664911#2050~2054，電子郵件帳號: atrta@mail.cnu.edu.tw，歡迎洽詢。

2020-08-12 16:59:35 大華網路報

嘉藥雙認證實驗室 安心把關中藥材代檢

日前台中市議會議長全家服用中藥重金屬中毒事件，引起許多民眾對中藥的疑慮，隨著受害者人數上升，不僅衝擊中醫診所看診率，民眾甚至因為擔心自己長期服用，或是家中囤放的中藥材含有重金屬殘留，紛紛將手中中藥材等送交檢測，掀起一股「中藥檢驗熱潮」！嘉南藥理大學食品藥物暨化粧品實驗室主任葉錦芬提醒民眾，在選擇檢測單位時，可參考是否通過衛福部食藥署或財團法人全國認證基金會的藥物檢驗認證，以提升檢測品質。

機器包裝的科學中藥，都有衛福部許可字號及完整的成分標示和進口商資訊，大多屬於經過檢驗合格健保用藥，相對民眾自費購買的中藥材或診所自行進中藥製作的處方，因為缺少國家檢驗標準把關，可能成為問題中藥來源之一，這次的盛唐中醫診所「毒中藥」事件就是一例。

一般來說，中藥材重金屬檢驗包含鉛、鎘、汞、砷、銅五項，民眾若是攝入這些重金屬則可能引發肝腎病變、中樞神經受損、認知能力障礙甚至中風、癌症等重大病變，而重金屬檢驗主要是透過重金屬感應耦合電漿質譜儀測定法，必須仰賴專業儀器設備才能完成，因此衛福部食藥署及財團法人全國認證基金會都會對檢驗單位認證，以保障相關檢測標準。

嘉藥食品藥物暨化粧品實驗室是南部首屈一指並獲得衛福部食品藥物管理署(TFDA)及財團法人全國認證基金會(TAF)雙認證的類產業實驗室(認證編號分別為D045和 3641)，不僅可檢測七大重金屬(砷、鉛、鎘、汞、銅、鋅、銻)，還可檢測化妝品防腐劑、藥品中的N-亞硝基二甲胺及N-亞硝基二乙胺等，在前台中市議長中藥中毒事件後，嘉藥食品藥物暨化粧品實驗室接獲許多民眾詢問，目前決定針對中藥材重金屬檢測開放代檢服務，希望能讓民眾在採用中藥上能食的安心與健康，聯絡電話：06-2664911#2050~2054，電子郵件帳號: atrta@mail.cnu.edu.tw，歡迎洽詢。

(蔡清欽報導)



圖1：嘉藥食品藥物暨化粧品實驗室獲得國家雙認證。



圖2：嘉藥食品藥物暨化粧品實驗室提供民眾重金屬檢測服務。

嘉藥雙認證實驗室 安心把關中藥材代檢

大華網路報 (2020-08-12 16:59)

分享     



▲ 嘉藥雙認證實驗室 安心把關中藥材代檢

日前台中市議會議長全家服用中藥重金屬中毒事件，引起許多民眾對中藥的疑慮，隨著受害者人數上升，不僅衝擊中醫診所看診率，民眾甚至因為擔心自己長期服用，或是家中囤放的中藥材含有重金屬殘留，紛紛將手中中藥材等送交檢測，掀起一股「中藥檢驗熱潮」！嘉南藥理大學食品藥物暨化粧品實驗室主任葉錦芬提醒民眾，在選擇檢測單位時，可參考是否通過衛福部食藥署或財團法人全國認證基金會的藥物檢驗認證，以提升檢測品質。

機器包裝的科學中藥，都有衛福部許可字號及完整的成分標示和進口商資訊，大多屬於經過檢驗合格健保用藥，相對民眾自費購買的中藥材或診所自行進中藥製作的處方，因為缺少國家檢驗標準把關，可能成為問題中藥來源之一，這次的盛唐中醫診所「毒中藥」事件就是一例。

一般來說，中藥材重金屬檢驗包含鉛、鎘、汞、砷、銅五項，民眾若是攝入這些重金屬則

可能引發肝腎病變、中樞神經受損、認知能力障礙甚至中風、癌症等重大病變，而重金屬檢驗主要是透過重金屬感應耦合電漿質譜儀測定法，必須仰賴專業儀器設備才能完成，因此衛福部食藥署及財團法人全國認證基金會都會對檢驗單位認證，以保障相關檢測標準。

嘉藥食品藥物暨化粧品實驗室是南部首屈一指並獲得衛福部食品藥物管理署(TFDA)及財團法人全國認證基金會(TAF)雙認證的類產業實驗室(認證編號分別為D045和3641)，不僅可檢測七大重金屬(砷、鉛、鎘、汞、銅、鋅、銻)，還可檢測化妝品防腐劑、藥品中的N-亞硝基二甲胺及N-亞硝基二乙胺等，在前台中市議長中藥中毒事件後，嘉藥食品藥物暨化粧品實驗室接獲許多民眾詢問，目前決定針對中藥材重金屬檢測開放代檢服務，希望能讓民眾在採用中藥上能食的安心與健康，聯絡電話：06-2664911#2050~2054，電子郵件帳號：atrta@mail.cnu.edu.tw，歡迎洽詢。

(蔡清欽報導)

圖1：嘉藥食品藥物暨化粧品實驗室獲得國家雙認證。

圖2：嘉藥食品藥物暨化粧品實驗室提供民眾重金屬檢測服務。



▲ 嘉藥雙認證實驗室 安心把關中藥材代檢

嘉藥雙認證實驗室 安心把關中藥材代檢

<http://www.cntimes.info> 2020-08-12 16:59:35



嘉藥食品藥物暨化粧品實驗室獲得國家雙認證。



嘉藥食品藥物暨化粧品實驗室提供民眾重金屬檢測服務。

日前台中市議會議長全家服用中藥重金屬中毒事件，引起許多民眾對中藥的疑慮，隨著受害者人數上升，不僅衝擊中醫診所看診率，民眾甚至因為擔心自己長期服用，或是家中囤放的中藥材含有重金屬殘留，紛紛將手中中藥材等送交檢測，掀起一股「中藥檢驗熱潮」！嘉南藥理大學食品藥物暨化粧品實驗室主任葉錦芬提醒民眾，在選擇檢測單位時，可參考是否通過衛福部食藥署或財團法人全國認證基金會的藥物檢驗認證，以提升檢測品質。

機器包裝的科學中藥，都有衛福部許可字號及完整的成分標示和進口商資訊，大多屬於經過檢驗合格健保用藥，相對民眾自費購買的中藥材或診所自行進中藥製作的處方，因為缺少國家檢驗標準把關，可能成為問題中藥來源之一，這次的盛唐中醫診所「毒中藥」事件就是一例。

一般來說，中藥材重金屬檢驗包含鉛、鎘、汞、砷、銅五項，民眾若是攝入這些重金屬則可能引發肝腎病

變、中樞神經受損、認知能力障礙甚至中風、癌症等重大病變，而重金屬檢驗主要是透過重金屬感應耦合電漿質譜儀測定法，必須仰賴專業儀器設備才能完成，因此衛福部食藥署及財團法人全國認證基金會都會對檢驗單位認證，以保障相關檢測標準。

嘉藥食品藥物暨化粧品實驗室是南部首屈一指並獲得衛福部食品藥物管理署(TFDA)及財團法人全國認證基金會(TAF)雙認證的類產業實驗室(認證編號分別為D045和 3641)，不僅可檢測七大重金屬(砷、鉛、鎘、汞、銅、鋅、銻)，還可檢測化妝品防腐劑、藥品中的N-亞硝基二甲胺及 N-亞硝基二乙胺等，在前台中市議長中藥中毒事件後，嘉藥食品藥物暨化粧品實驗室接獲許多民眾詢問，目前決定針對中藥材重金屬檢測開放代檢服務，希望能讓民眾在採用中藥上能食的安心與健康，聯絡電話：06-2664911#2050~2054，電子郵件帳號：atrta@mail.cnu.edu.tw，歡迎洽詢。

嘉藥食藥粧分析檢測中心 把關國人健康

04:10 2020/08/26 | 工商時報 | 周榮發



嘉藥食藥粧分析檢測中心主任鍾玉明（左）及醫藥化學系主任葉錦芬。圖 / 周榮發

字級設定：小 中 大 特

近期内，國內發生數起中藥重金屬鉛含量超標中毒事件，引起許多民眾對中藥的疑慮，而在南台灣以藥學、食品辦學聞名的嘉南藥理大學，為消除民眾惶惶之心，其食品藥物暨化粧品實驗室開放中藥材重金屬代檢服務；以下為食藥粧分析檢測中心主任鍾玉明及醫藥化學系主任葉錦芬聯訪摘要。

問：貴校檢測中心具備那些實質內容？

答：嘉藥分析檢測中心係由三個檢驗實驗室組成，即「全國認證基金會（TAF）認證實驗室」、「職業衛生實驗室（OH Lab.）」及通過TFDA的「有機與保健食品檢驗室、食品藥物暨化粧品實驗室」；鍾玉明表示，「食安、藥安、粧安及職安」等意識日益抬頭，除了工商企業界之社會道德責任加重外，由消費者組成的各式監督組織及民眾所要求的壓力，也直接的讓國內檢測產業受到更多的關注與重視。遂此，嘉藥分析檢測中心進一步定調為嘉藥食藥粧分析檢測中心，更積極與國內各大食品、生技保健、美容保養相關製造商進行產學合作，以利廠商提供安心且合於規範的生活用品。

問：貴校檢測中心目前提供那些檢驗服務？

答：葉錦芬表示，嘉藥食品藥物暨化粧品實驗室可檢測七大重金屬（砷、鉛、鎘、汞、銅、鋅、鎳），還可檢測化妝品防腐劑、藥品中的N-亞硝基二甲胺及N-亞硝基二乙胺等；而在鉛含量超標中毒事件後，為降低國人用藥疑率，也開放中藥材重金屬代檢服務。

問：貴校如何型塑檢測品牌形象？

答：鍾玉明指出，嘉藥食藥粧分析檢測中心擁有龐大的高階檢驗設備，內部檢驗人才都是受訓專職人員非實習學生；對於受檢物，依照主管機關規範的檢驗程序及標的，若是非標準受檢物，會試圖開發出檢驗方法進而對業者進行最佳化檢驗建議；另外，所職掌的有機與保健食品檢驗室，更針對保健食品的指標成分作詳實的定性及定量分析，以確保保健食品的效益性。嘉藥所建構的是一個務實的檢測平台，未來，將更密切的與產業界交流，真正為國人健康把關。

嘉藥雙認證實驗室 安心把關中藥材代檢

中央社訊息服務 2020/08/13 09:30(1天前)



嘉藥雙認證實驗室 安心把關中藥材代檢

(中央社訊息服務20200813 09:30:42)前台中市議會議長全家服用中藥重金屬中毒事件，引起許多民眾對中藥的疑慮，隨著受害者人數上升，不僅衝擊中醫診所看診率，民眾甚至因為擔心自己長期服用，或是家中囤放的中藥材含有重金屬殘留，紛紛將手中中藥材等送交檢測，掀起一股「中藥檢驗熱潮」！嘉南藥理大學食品藥物暨化粧品實驗室主任葉錦芬提醒民眾，在選擇檢測單位時，可參考是否通過衛福部食藥署或財團法人全國認證基金會的藥物檢驗認證，以提升檢測品質。

機器包裝的科學中藥，都有衛福部許可字號及完整的成分標示和進口商資訊，大多屬於經過檢驗合格健保用藥，相對民眾自費購買的中藥材或診所自行進中藥製作的處方，因為缺少國家檢驗標準把關，可能成為問題中藥來源之一，這次的盛唐中醫診所「毒中藥」事件就是一例。

一般來說，中藥材重金屬檢驗包含鉛、鎘、汞、砷、銅五項，民眾若是攝入這些重金屬則可能引發肝腎病變、中樞神經受損、認知能力障礙甚至中風、癌症等重大病變，而重金屬檢驗主要是透過重金屬感應耦合電漿質譜儀測定法，必須仰賴專業儀器設備才能完成，因此衛福部食藥署及財團法人全國認證基金會都會對檢驗單位認證，以保障相關檢測標準。

嘉藥食品藥物暨化粧品實驗室是南部首屈一指並獲得衛福部食品藥物管理署(TFDA)及財團法人全國

認證基金會(TAF)雙認證的類產業實驗室 (認證編號分別為D045和 3641) , 不僅可檢測七大重金屬 (砷、鉛、鎘、汞、銅、鋅、銻) , 還可檢測化妝品防腐劑、藥品中的N-亞硝基二甲胺及 N-亞硝基二乙胺等 , 在前台中市議長中藥中毒事件後 , 嘉藥食品藥物暨化粧品實驗室接獲許多民眾詢問 , 目前提供重金屬檢測服務 , 希望能讓民眾在採用中藥上能食的安心與健康 , 聯絡電話 : 06-2664911#2050~2054 , 電子郵件帳號: atrta@mail.cnu.edu.tw , 歡迎洽詢。

2020-08-13 09:31:07 中央社訊息服務20200813 09:30:42

嘉藥雙認證實驗室 安心把關中藥材代檢



前台中市議會議長全家服用中藥重金屬中毒事件，引起許多民眾對中藥的疑慮，隨著受害者人數上升，不僅衝擊中醫診所看診率，民眾甚至因為擔心自己長期服用，或是家中囤放的中藥材含有重金屬殘留，紛紛將手中中藥材等送交檢測，掀起一股「中藥檢驗熱潮」！嘉南藥理大學食品藥物暨化粧品實驗室主任葉錦芬提醒民眾，在選擇檢測單位時，可參考是否通過衛福部食藥署或財團法人全國認證基金會的藥物檢驗認證，以提升檢測品質。

機器包裝的科學中藥，都有衛福部許可字號及完整的成分標示和進口商資訊，大多屬於經過檢驗合格健保用藥，相對民眾自費購買的中藥材或診所自行進中藥製作的處方，因為缺少國家檢驗標準把關，可能成為問題中藥來源之一，這次的盛唐中醫診所「毒中藥」事件就是一例。

一般來說，中藥材重金屬檢驗包含鉛、鎘、汞、砷、銅五項，民眾若是攝入這些重金屬則可能引發肝腎病變、中樞神經受損、認知能力障礙甚至中風、癌症等重大病變，而重金屬檢驗主要是透過重金屬感應耦合電漿質譜儀測定法，必須仰賴專業儀器設備才能完成，因此衛福部食藥署及財團法人全國認證基金會都會對檢驗單位認證，以保障相關檢測標準。

嘉藥食品藥物暨化粧品實驗室是南部首屈一指並獲得衛福部食品藥物管理署(TFDA)及財團法人全國認證基金會(TAF)雙認證的類產業實驗室(認證編號分別為D045和 3641)，不僅可檢測七大重金屬(砷、鉛、鎘、汞、銅、鋅、銻)，還可檢測化妝品防腐劑、藥品中的N-亞硝基二甲胺及 N-亞硝基二乙胺等，在前台中市議長中藥中毒事件後，嘉藥食品藥物暨化粧品實驗室接獲許多民眾詢

問，目前提供重金屬檢測服務，希望能讓民眾在採用中藥上能食的安心與健康，聯絡電話：06-2664911#2050~2054，電子郵件帳號: atrta@mail.cnu.edu.tw，歡迎洽詢。

嘉藥雙認證實驗室 安心把關中藥材代檢

中央社 / 2020.08.13 09:31

嘉藥雙認證實驗室 安心把關中藥材代檢

(中央社訊息服務20200813 09:30:42)前台中市議會議長全家服用中藥重金屬中毒事件，引起許多民眾對中藥的疑慮，隨著受害者人數上升，不僅衝擊中醫診所看診率，民眾甚至因為擔心自己長期服用，或是家中囤放的中藥材含有重金屬殘留，紛紛將手中中藥材等送交檢測，掀起一股「中藥檢驗熱潮」！嘉南藥理大學食品藥物暨化粧品實驗室主任葉錦芬提醒民眾，在選擇檢測單位時，可參考是否通過衛福部食藥署或財團法人全國認證基金會的藥物檢驗認證，以提升檢測品質。

機器包裝的科學中藥，都有衛福部許可字號及完整的成分標示和進口商資訊，大多屬於經過檢驗合格健保用藥，相對民眾自費購買的中藥材或診所自行進中藥製作的處方，因為缺少國家檢驗標準把關，可能成為問題中藥來源之一，這次的盛唐中醫診所「毒中藥」事件就是一例。

一般來說，中藥材重金屬檢驗包含鉛、鎘、汞、砷、銅五項，民眾若是攝入這些重金屬則可能引發肝腎病變、中樞神經受損、認知能力障礙甚至中風、癌症等重大病變，而重金屬檢驗主要是透過重金屬感應耦合電漿質譜儀測定法，必須仰賴專業儀器設備才能完成，因此衛福部食藥署及財團法人全國認證基金會都會對檢驗單位認證，以保障相關檢測標準。

嘉藥食品藥物暨化粧品實驗室是南部首屈一指並獲得衛福部食品藥物管理署(TFDA)及財團法人全國認證基金會(TAF)雙認證的類產業實驗室(認證編號分別為D045和3641)，不僅可檢測七大重金屬(砷、鉛、鎘、汞、銅、鋅、銻)，還可檢測化妝品防腐劑、藥品中的N-亞硝基二甲胺及N-亞硝基二乙胺等，在前台中市議長中藥中毒事件後，嘉藥食品藥物暨化粧品實驗室接獲許多民眾詢問，目前提供

重金屬檢測服務，希望能讓民眾在採用中藥上能食的安心與健康，聯絡電話：06-2664911#2050~2054，電子郵件帳號: atrta@mail.cnu.edu.tw，歡迎洽詢。

舒適閱覽：  

嘉藥雙認證實驗室 安心把關中藥材代檢



嘉藥食品藥物暨化粧品實驗室獲得國家雙認證



近期因中藥中毒事件，民眾紛紛將家中中藥材送交實驗室進行檢驗



嘉藥食品藥物暨化粧品實驗室提供民眾重金屬檢測服務

嘉藥雙認證實驗室 安心把關中藥材代檢

(中央社訊息服務20200813 09:30:42)前台中市議會議長全家服用中藥重金屬中毒事件，引起許多民眾對中藥的疑慮，隨著受害者人數上升，不僅衝擊中醫診所看診率，民眾甚至因為擔心自己長期服用，或是家中囤放的中藥材含有重金屬殘留，紛紛將手中中藥材等送交檢測，掀起一股「中藥檢驗熱潮」！嘉南藥理大學食品藥物暨化粧品實驗室主任葉錦芬提醒民眾，在選擇檢測單位時，可參考是否通過衛福部食藥署或財團法人全國認證基金會的藥物檢驗認證，以提升檢測品質。

機器包裝的科學中藥，都有衛福部許可字號及完整的成分標示和進口商資訊，大多屬於經過檢驗合格健保用藥，相對民眾自費購買的中藥材或診所自行進中藥製作的處方，因為缺少國家檢驗標準把關，可能成為問題中藥來源之一，這次的盛唐中醫診所「毒中藥」事件就是一例。

一般來說，中藥材重金屬檢驗包含鉛、鎘、汞、砷、銅五項，民眾若是攝入這些重金屬則可能引發肝腎病變、中樞神經受損、認知能力障礙甚至中風、癌症等重大病變，而重金屬檢驗主要是透過重金屬感應耦合電漿質譜儀測定法，必須仰賴專業儀器設備才能完成，因此衛福部食藥署及財團法人全國認證基金會都會對檢驗單位認證，以保障相關檢測標準。

嘉藥食品藥物暨化粧品實驗室是南部首屈一指並獲得衛福部食品藥物管理署(TFDA)及財團法人全國認證基金會(TAF)雙認證的類產業實驗室(認證編號分別為D045和3641)，不僅可檢測七大重金屬(砷、鉛、鎘、汞、銅、鋅、銻)，還可檢測化妝品防腐劑、藥品中的N-亞硝基二甲胺及N-亞硝基二乙胺等，在前台中市議長中藥中毒事件後，嘉藥食品藥物暨化粧品實驗室接獲許多民眾詢問，目前提供重金屬檢測服務，希望能讓民眾在採用中藥上能食的安心與健康，聯絡電話：06-2664911#2050~2054，電子郵件帳號: atrta@mail.cnu.edu.tw，歡迎洽詢。

訊息來源：嘉南藥理大學

本文含多媒體檔 (Multimedia files included)：

<http://www.cna.com.tw/postwrite/Detail/277281.aspx>

附件下載

- [嘉藥食品藥物暨化粧品實驗室獲得國家雙認證 \(jpg檔\)](#)
- [近期因中藥中毒事件，民眾紛紛將家中中藥材送交實驗室進行檢驗 \(jpg檔\)](#)
- [嘉藥食品藥物暨化粧品實驗室提供民眾重金屬檢測服務 \(jpg檔\)](#)

新聞稿刊載服務請洽本社業務中心行銷人員，電話 (02) 2505.1180 轉 780 ~ 786 或 790 ~ 797
本平台資料均由投稿單位輸入後對外公布,資料如有錯誤、遺漏或虛偽不實,均由投稿單位負責

安心把關中藥材 嘉藥雙認證實驗室代檢

勁報
更新於 1天前 • 發布於 1天前



【勁報記者于郁金/臺南報導】近來前臺中市議會議長全家服用中藥重金屬中毒事件，引起許多民眾對中藥疑慮，隨著受害者人數上升，不僅衝擊中醫診所看診率，民眾甚至因為擔心自己長期服用，或是家中囤放的中藥材含有重金屬殘留，紛紛將手中中藥材等送交檢測，掀起一股「中藥檢驗熱潮」！嘉南藥理大學食品藥物暨化粧品實驗室主任葉錦芬提醒民眾，在選擇檢測單位時，可參考是否通過衛福部食藥署或財團法人全國認證基金會的藥物檢驗認證，以提升檢測品質。

機器包裝的科學中藥，都有衛福部許可字號及完整的成分標示和進口商資訊，大多屬於經過檢驗合格健

♥ 1 💬 2

🔗 A

製作的處方，因

為缺少國家檢驗標準把關，可能成為問題中藥來源之一，這次的盛唐中醫診所「毒中藥」事件就是一例。

一般來說，中藥材重金屬檢驗包含鉛、鎘、汞、砷、銅五項，民眾若是攝入這些重金屬則可能引發肝腎病變、中樞神經受損、認知能力障礙甚至中風、癌症等重大病變，而重金屬檢驗主要是透過重金屬感應耦合電漿質譜儀測定法，必須仰賴專業儀器設備才能完成，因此衛福部食藥署及財團法人全國認證基金會都會對檢驗單位認證，以保障相關檢測標準。

校方表示，嘉藥食品藥物暨化粧品實驗室是南部首屈一指並獲得衛福部食品藥物管理署(TFDA)及財團法人全國認證基金會(TAF)雙認證的類產業實驗室(認證編號分別為D045和3641)，不僅可檢測七大重金屬(砷、鉛、鎘、汞、銅、鋅、銻)，還可檢測化妝品防腐劑、藥品中N-亞硝基二甲胺及N-亞硝基二乙胺等，在前臺中市議長中藥中毒事件後，嘉藥食品藥物暨化粧品實驗室接獲許多民眾詢問，目前決定針對中藥材重金屬檢測開放代檢服務，希望能讓民眾在採用中藥上能食的安心與健康，聯絡電話：06-2664911#2050~2054，電子郵件帳號：「atrrta@mail.cnu.edu.tw」，歡迎洽詢。





[查看原始文章](#)

生活

更多生活相關文章

- 01

火車奔馳竟掉落零件 砸中用路人轎車車門
民視新聞網 ♥ 1 ● 0
- 02

成年年齡調降為18歲 可辦信用卡當董事長
卡優新聞網 ♥ 3 ● 9
- 03

騎車躲太陽小心吃罰單！最高可開罰24000元
CTWANT ♥ 47 ● 15
- 04

午後雷陣雨連5天 週六投票要趁早
三立新聞網 ♥ 8 ● 2
- 05

♥ 1 ● 2 🔗 📄

TVBS ♥ 17 ● 44

繼續看下去

Powered by AiRS

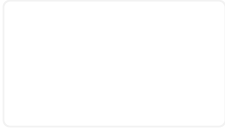

人心惶惶!鉛中毒案繼續燒 醫:台灣藥品有藥證 不用擔心
TVBS

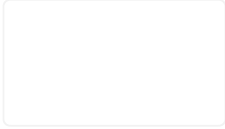

獨 / 中藥鉛中毒一直爆！醫教1招辨識
三立新聞網

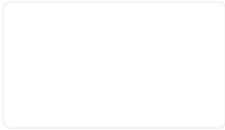

重金屬超標患者已達21人 市府協助病患提團體訴訟
中國廣播公司

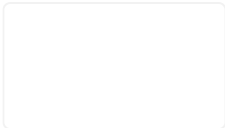

檳榔致癌的 衛生局報給你知
勁報

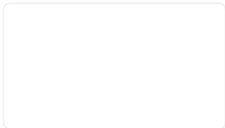

中市鉛中毒人數破20 市府協助病患提起團體訴訟
新頭殼

查看更多勁報 >

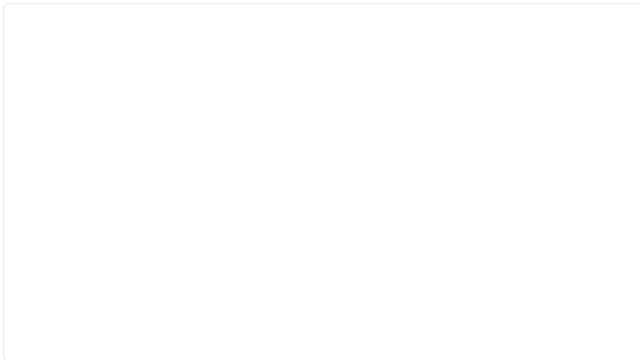

濕身老婦迷途40公里 暖警外衣祛寒揪感心
勁報

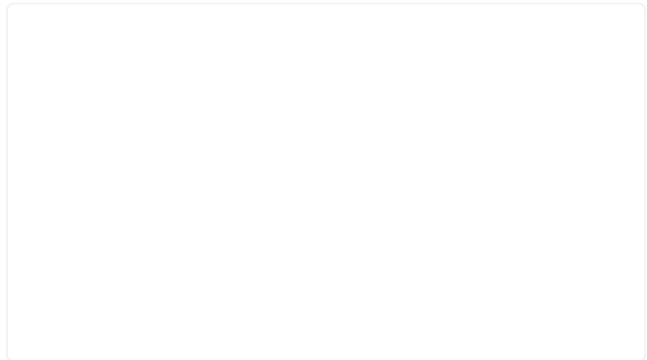

股票損失補償送塔位 先付105萬手續費 行員報警
及時攔阻
勁報

♡ 1 💬 2

🔗 A

洗腎老翁街頭徘徊 巡警溫暖關懷解心結
勁報

台61線自撞驚魂 警籲注意路況小心駕駛
勁報

[查看更多 >](#)

 1  2

[服務條款](#) [隱私權政策](#) [服務聲明](#)

© LINE Corporation

 1  2

安心把關中藥材 嘉藥：雙認證實驗室代檢

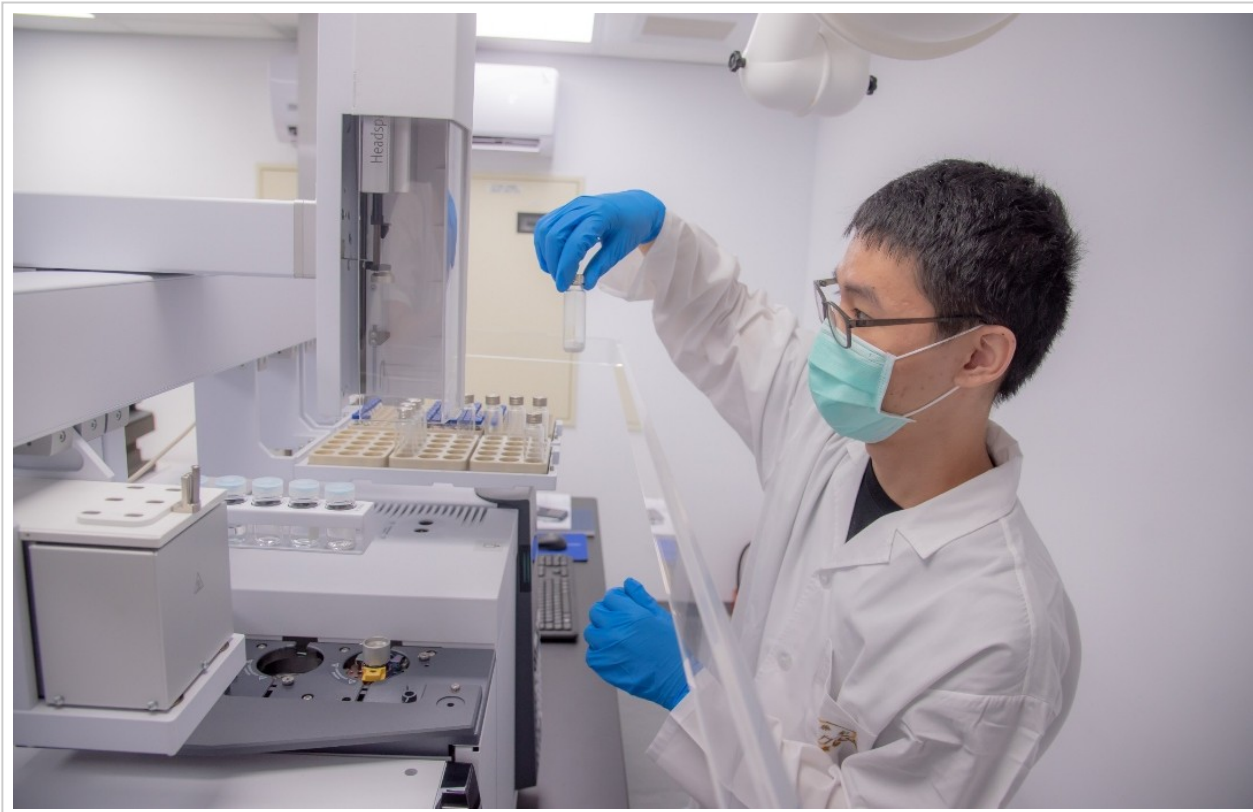

【大成報記者于郁金/臺南報導】近來前臺中市議會議長全家服用中藥重金屬中毒事件，引起許多民眾對中藥疑慮，隨著受害

2020/08/12

者人數上升，不僅衝擊中醫診所看診率，民眾甚至因為擔心自己長期服用，或是家中囤放的中藥材含有重金屬殘留，紛紛將手中中藥材等送交檢測，掀起一股「中藥檢驗熱潮」！嘉南藥理大學食品藥物暨化粧品實驗室主任葉錦芬提醒民眾，在選擇檢測單位時，可參考是否通過衛福部食藥署或財團法人全國認證基金會的藥物檢驗認證，以提升檢測品質。

機器包裝的科學中藥，都有衛福部許可字號及完整的成分標示和進口商資訊，大多屬於經過檢驗合格健保用藥，相對民眾自費購買的中藥材或診所自行進中藥製作的處方，因為缺少國家檢驗標準把關，可能成為問題中藥來源之一，這次的盛唐中醫診所「毒中藥」事件就是一例。

一般來說，中藥材重金屬檢驗包含鉛、鎘、汞、砷、銅五項，民眾若是攝入這些重金屬則可能引發肝腎病變、中樞神經受損、認知能力障礙甚至中風、癌症等重大病變，而重金屬檢驗主要是透過重金屬感應耦合電漿質譜儀測定法，必須仰賴專業儀器設備才能完成，因此衛福部食藥署及財團法人全國認證基金會都會對檢驗單位認證，以保障相關檢測標準。

校方表示，嘉藥食品藥物暨化粧品實驗室是南部首屈一指並獲得衛福部食品藥物管理署(TFDA)及財團法人全國認證基金會(TAF)雙認證的類產業實驗室(認證編號分別為D045和3641)，不僅可檢測七大重金屬(砷、鉛、鎘、汞、銅、鋅、鎳)，還可檢測化妝品防腐劑、藥品中N-亞硝基二甲胺及N-亞硝基二乙胺等，在前臺中市議長中藥中毒事件後，嘉藥食品藥物暨化粧品實驗室接獲許多民眾詢問，目前決定針對中藥材重金屬檢測開放代檢服務，希望能讓民眾在採用中藥上能食的安心與健康，聯絡電話：06-2664911#2050~2054，電子郵件帳號：「atrt@mail.cnu.edu.tw」，歡迎洽詢。



2020-08-12 22:18:03 于郁金

安心把關中藥材 嘉藥：雙認證實驗室代檢

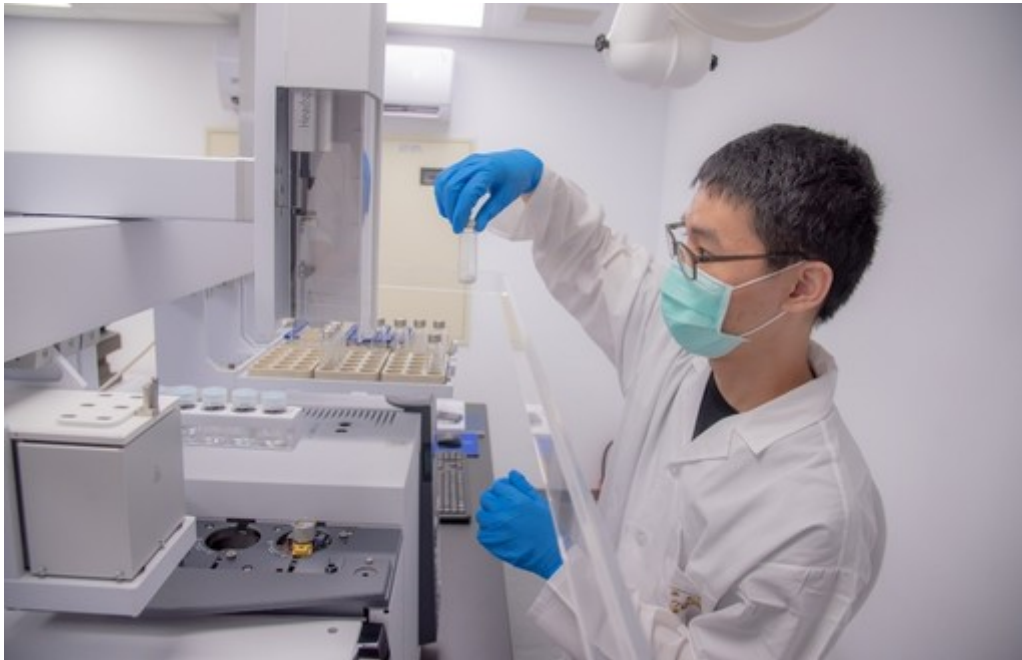

【大成報記者于郁金/臺南報導】近來前臺中市議會議長全家服用中藥重金屬中毒事件，引起許多民眾對中藥疑慮，隨著受害者人數上升，不僅衝擊中醫診所看診率，民眾甚至因為擔心自己長期服用，或是家中囤放的中藥材含有重金屬殘留，紛紛將手中中藥材等送交檢測，掀起一股「中藥檢驗熱潮」！嘉南藥理大學食品藥物暨化粧品實驗室主任葉錦芬提醒民眾，在選擇檢測單位時，可參考是否通過衛福部食藥署或財團法人全國認證基金會的藥物檢驗認證，以提升檢測品質。

機器包裝的科學中藥，都有衛福部許可字號及完整的成分標示和進口商資訊，大多屬於經過檢驗合格健保用藥，相對民眾自費購買的中藥材或診所自行進中藥製作的處方，因為缺少國家檢驗標準把關，可能成為問題中藥來源之一，這次的盛唐中醫診所「毒中藥」事件就是一例。

一般來說，中藥材重金屬檢驗包含鉛、鎘、汞、砷、銅五項，民眾若是攝入這些重金屬則可能引發肝腎病變、中樞神經受損、認知能力障礙甚至中風、癌症等重大病變，而重金屬檢驗主要是透過重金屬感應耦合電漿質譜儀測定法，必須仰賴專業儀器設備才能完成，因此衛福部食藥署及財團法人全國認證基金會都會對檢驗單位認證，以保障相關檢測標準。

校方表示，嘉藥食品藥物暨化粧品實驗室是南部首屈一指並獲得衛福部食品藥物管理署(TFDA)及財團法人全國認證基金會(TAF)雙認證的類產業實驗室(認證編號分別為D045和 3641)，不僅可檢測七大重金屬(砷、鉛、鎘、汞、銅、鋅、鎳)，還可檢測化妝品防腐劑、藥品中N-亞硝基二甲胺及N-亞硝基二乙胺等，在前臺中市議長中藥中毒事件後，嘉藥食品藥物暨化粧品實驗室接獲許多民眾詢問，目前決定針對中藥材重金屬檢測開放代檢服務，希望能讓民眾在採用中藥上能食的安

心與健康，聯絡電話：06-2664911#2050~2054，電子郵件帳號：「atrt@mail.cnu.edu.tw」，歡迎洽詢。



安心把關中藥材 嘉藥雙認證實驗室代檢



2020-08-12 【勁報記者于郁金/臺南報導】近來前臺中市議會議長全家服用中藥重金屬中毒事件，引起許多民眾對中藥疑慮，隨著受害者人數上升，不僅衝擊中醫診所看診率，民眾甚至因為擔心自己長期服用，或是家中囤放的中藥材含有重金屬殘留，紛紛將手中中藥材等送交檢測，掀起一股「中藥檢驗熱潮」！嘉南藥理大學食品藥物暨化粧品實驗室主任葉錦芬提醒民眾，在選擇檢測單位時，可參考是否通過衛福部食藥署或財團法人全國認證基金會的藥物檢驗認證，以提升檢測品質。

機器包裝的科學中藥，都有衛福部許可字號及完整的成分標示和進口商資訊，大多屬於經過檢驗合格健保用藥，相對民眾自費購買的中藥材或診所自行進中藥製作的處方，因為缺少國家檢驗標準把關，可能成為問題中藥來源之一，這次的盛唐中醫診所「毒中藥」事件就是一例。

一般來說，中藥材重金屬檢驗包含鉛、鎘、汞、砷、銅五項，民眾若是攝入這些重金屬則可能引發肝腎病變、中樞神經受損、認知能力障礙甚至中風、癌症等重大病變，而重金屬檢驗主要是透過重金屬感應耦合電漿質譜儀測定法，必須仰賴專業儀器設備才能完成，因此衛福部食藥署及財團法人全國認證基金會都會對檢驗單位認證，以保障相關檢測標準。

校方表示，嘉藥食品藥物暨化粧品實驗室是南部首屈一指並獲得衛福部食品藥物管理署(TFDA)及財團法人全國認證基金會(TAF)雙認證的類產業實驗室(認證編號分別為D045和 3641)，不僅可檢測七大重金屬(砷、鉛、鎘、汞、銅、鋅、鎘)，還可檢測化妝品防腐劑、藥品中N-亞硝基二甲胺及N-亞硝基二乙胺等，在前臺中市議長中藥中毒事件後，嘉藥食品藥物暨化粧品實驗室接獲許多民眾詢問，目前決定針對中藥材重金屬檢測開放代檢服務，希望能讓民眾在採用中藥上能食的安心與健康，聯絡電話：06-2664911#2050~2054，電子郵件帳號：「atrt@mail.cnu.edu.tw」，歡迎洽詢。



2020-08-12 22:15:48 勁報記者于郁金/臺南報導

安心把關中藥材 嘉藥雙認證實驗室代檢



近來前臺中市議會議長全家服用中藥重金屬中毒事件，引起許多民眾對中藥疑慮，隨著受害者人數上升，不僅衝擊中醫診所看診率，民眾甚至因為擔心自己長期服用，或是家中囤放的中藥材含有重金屬殘留，紛紛將手中中藥材等送交檢測，掀起一股「中藥檢驗熱潮」！嘉南藥理大學食品藥物暨化粧品實驗室主任葉錦芬提醒民眾，在選擇檢測單位時，可參考是否通過衛福部食藥署或財團法人全國認證基金會的藥物檢驗認證，以提升檢測品質。

機器包裝的科學中藥，都有衛福部許可字號及完整的成分標示和進口商資訊，大多屬於經過檢驗合格健保用藥，相對民眾自費購買的中藥材或診所自行進中藥製作的處方，因為缺少國家檢驗標準把關，可能成為問題中藥來源之一，這次的盛唐中醫診所「毒中藥」事件就是一例。

一般來說，中藥材重金屬檢驗包含鉛、鎘、汞、砷、銅五項，民眾若是攝入這些重金屬則可能引發肝腎病變、中樞神經受損、認知能力障礙甚至中風、癌症等重大病變，而重金屬檢驗主要是透過重金屬感應耦合電漿質譜儀測定法，必須仰賴專業儀器設備才能完成，因此衛福部食藥署及財團法人全國認證基金會都會對檢驗單位認證，以保障相關檢測標準。

校方表示，嘉藥食品藥物暨化粧品實驗室是南部首屈一指並獲得衛福部食品藥物管理署(TFDA)及財團法人全國認證基金會(TAF)雙認證的類產業實驗室(認證編號分別為D045和 3641)，不僅可檢測七大重金屬(砷、鉛、鎘、汞、銅、鋅、鎘)，還可檢測化妝品防腐劑、藥品中N-亞硝基二甲胺及N-亞硝基二乙胺等，在前臺中市議長中藥中毒事件後，嘉藥食品藥物暨化粧品實驗室接獲許多

民眾詢問，目前決定針對中藥材重金屬檢測開放代檢服務，希望能讓民眾在採用中藥上能食的安心與健康，聯絡電話：06-2664911#2050~2054，電子郵件帳號：「atrta@mail.cnu.edu.tw」，歡迎洽詢。



安心把關中藥材 嘉藥：雙認證實驗室代檢

大成報 (2020-08-12 22:16)

分享     

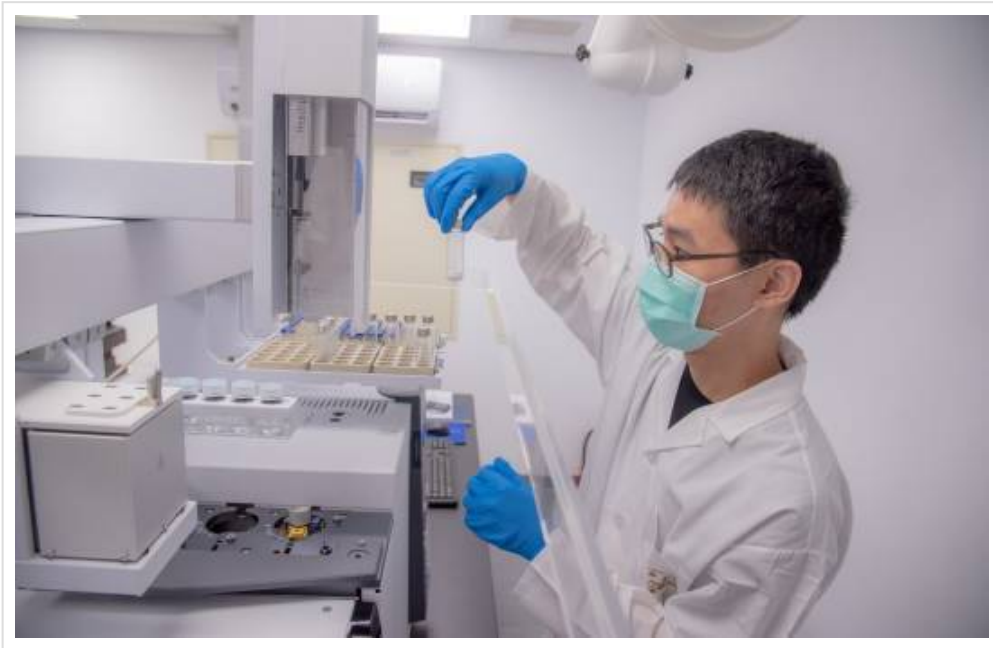

【大成報記者于郁金/臺南報導】近來前臺中市議會議長全家服用中藥重金屬中毒事件，引起許多民眾對中藥疑慮，隨著受害者人數上升，不僅衝擊中醫診所看診率，民眾甚至因為擔心自己長期服用，或是家中囤放的中藥材含有重金屬殘留，紛紛將手中中藥材等送交檢測，掀起一股「中藥檢驗熱潮」！嘉南藥理大學食品藥物暨化粧品實驗室主任葉錦芬提醒民眾，在選擇檢測單位時，可參考是否通過衛福部食藥署或財團法人全國認證基金會的藥物檢驗認證，以提升檢測品質。

機器包裝的科學中藥，都有衛福部許可字號及完整的成分標示和進口商資訊，大多屬於經過檢驗合格健保用藥，相對民眾自費購買的中藥材或診所自行進中藥製作的處方，因為缺少國家檢驗標準把關，可能成為問題中藥來源之一，這次的盛唐中醫診所「毒中藥」事件就是一例。

一般來說，中藥材重金屬檢驗包含鉛、鎘、汞、砷、銅五項，民眾若是攝入這些重金屬則可

能引發肝腎病變、中樞神經受損、認知能力障礙甚至中風、癌症等重大病變，而重金屬檢驗主要是透過重金屬感應耦合電漿質譜儀測定法，必須仰賴專業儀器設備才能完成，因此衛福部食藥署及財團法人全國認證基金會都會對檢驗單位認證，以保障相關檢測標準。

校方表示，嘉藥食品藥物暨化粧品實驗室是南部首屈一指並獲得衛福部食品藥物管理署(TFDA)及財團法人全國認證基金會(TAF)雙認證的類產業實驗室(認證編號分別為D045和3641)，不僅可檢測七大重金屬(砷、鉛、鎘、汞、銅、鋅、銻)，還可檢測化妝品防腐劑、藥品中N-亞硝基二甲胺及N-亞硝基二乙胺等，在前臺中市議長中藥中毒事件後，嘉藥食品藥物暨化粧品實驗室接獲許多民眾詢問，目前決定針對中藥材重金屬檢測開放代檢服務，希望能讓民眾在採用中藥上能食的安心與健康，聯絡電話：06-2664911#2050~2054，電子郵件帳號：「atrta@mail.cnu.edu.tw」，歡迎洽詢。



安心把關中藥材 嘉藥：雙認證實驗室代檢

大成報 / 于郁金 2020.08.12 22:16

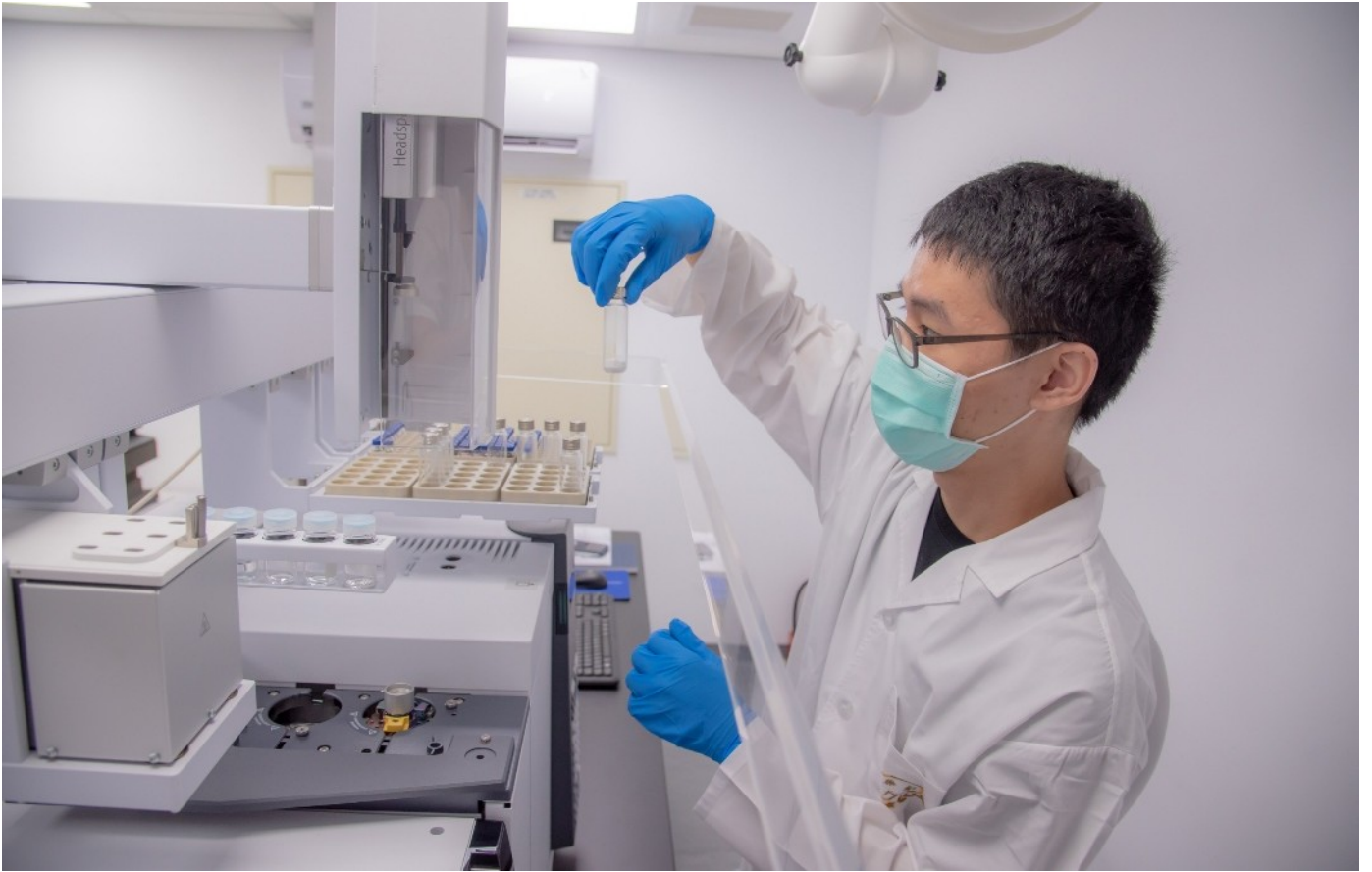

【大成報記者于郁金/臺南報導】近來前臺中市議會議長全家服用中藥重金屬中毒事件，引起許多民眾對中藥疑慮，隨著受害者人數上升，不僅衝擊中醫診所看診率，民眾甚至因為擔心自己長期服用，或是家中囤放的中藥材含有重金屬殘留，紛紛將手中中藥材等送交檢測，掀起一股「中藥檢驗熱潮」！嘉南藥理大學食品藥物暨化粧品實驗室主任葉錦芬提醒民眾，在選擇檢測單位時，可參考是否通過衛福部食藥署或財團法人全國認證基金會的藥物檢驗認證，以提升檢測品質。

機器包裝的科學中藥，都有衛福部許可字號及完整的成分標示和進口商資訊，大多屬於經過檢驗合格健保用藥，相對民眾自費購買的中藥材或診所自行進中藥製作的處方，因為缺少國家檢驗標準把關，可能成為問題中藥來源之一，這次的盛

唐中醫診所「毒中藥」事件就是一例。

一般來說，中藥材重金屬檢驗包含鉛、鎘、汞、砷、銅五項，民眾若是攝入這些重金屬則可能引發肝腎病變、中樞神經受損、認知能力障礙甚至中風、癌症等重大病變，而重金屬檢驗主要是透過重金屬感應耦合電漿質譜儀測定法，必須仰賴專業儀器設備才能完成，因此衛福部食藥署及財團法人全國認證基金會都會對檢驗單位認證，以保障相關檢測標準。

校方表示，嘉藥食品藥物暨化粧品實驗室是南部首屈一指並獲得衛福部食品藥物管理署(TFDA)及財團法人全國認證基金會(TAF)雙認證的類產業實驗室(認證編號分別為D045和 3641)，不僅可檢測七大重金屬(砷、鉛、鎘、汞、銅、鋅、銻)，還可檢測化妝品防腐劑、藥品中N-亞硝基二甲胺及N-亞硝基二乙胺等，在前臺中市議長中藥中毒事件後，嘉藥食品藥物暨化粧品實驗室接獲許多民眾詢問，目前決定針對中藥材重金屬檢測開放代檢服務，希望能讓民眾在採用中藥上能食的安心與健康，聯絡電話：06-2664911#2050~2054，電子郵件帳號:「atrta@mail.cnu.edu.tw」，歡迎洽詢。



安心把關中藥材 嘉藥：雙認證實驗室代檢

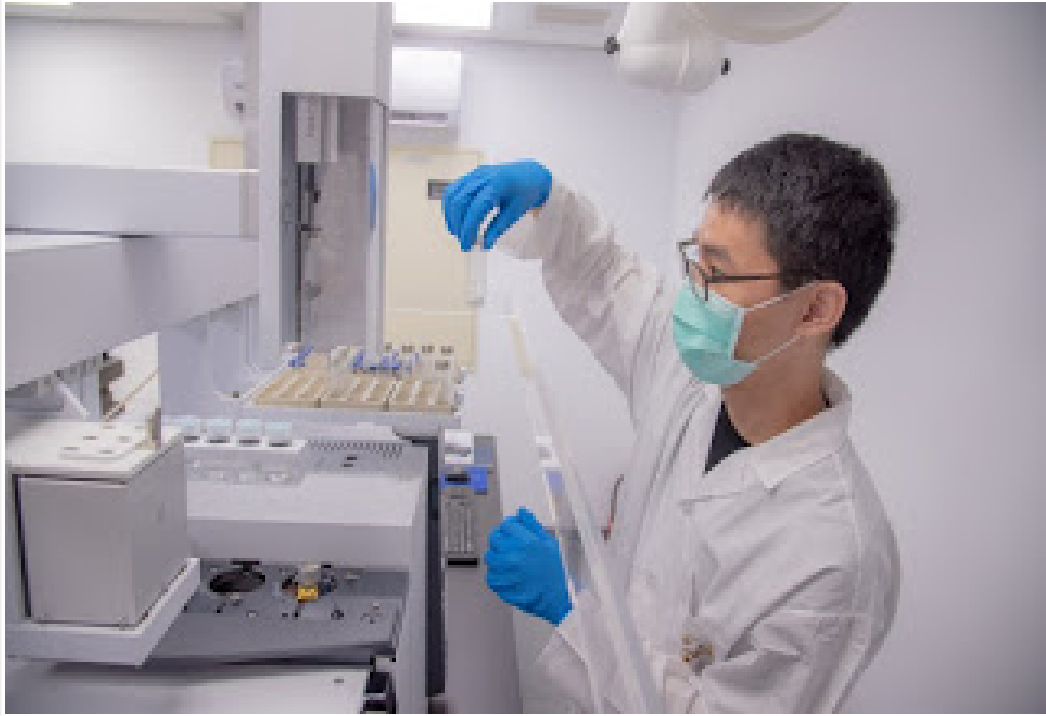

【記者于郁金/臺南報導】近來前臺中市議會議長全家服用中藥重金屬中毒事件，引起許多民眾對中藥疑慮，隨著受害者人數上升，不僅衝擊中醫診所看診率，民眾甚至因為擔心自己長期服用，或是家中囤放的中藥材含有重金屬殘留，紛紛將手中中藥材等送交檢測，掀起一股「中藥檢驗熱潮」！嘉南藥理大學食品藥物暨化粧品實驗室主任葉錦芬提醒民眾，在選擇檢測單位時，可參考是否通過衛福部食藥署或財團法人全國認證基金會的藥物檢驗認證，以提升檢測品質。

機器包裝的科學中藥，都有衛福部許可字號及完整的成分標示和進口商資訊，大多屬於經過檢驗合格健保用藥，相對民眾自費購買的中藥材或診所自行進中藥製作的處方，因為缺少國家檢驗標準把關，可能成為問題中藥來源之一，這次的盛唐中醫診所「毒中藥」事件就是一例。

一般來說，中藥材重金屬檢驗包含鉛、鎘、汞、砷、銅五項，民眾若是攝入這些重金屬則可能引發肝腎病變、中樞神經受損、認知能力障礙甚至中風、癌症等重大病變，而重金屬檢驗主要是透過重金屬感應耦合電漿質譜儀測定法，必須仰賴專業儀器設備才能完成，因此衛福部食藥署及財團法人全國認證基金會都會對檢驗單位認證，以保障相關檢測標準。

校方表示，嘉藥食品藥物暨化粧品實驗室是南部首屈一指並獲得衛福部食品藥物管理署(TFDA)及財團法人全國認證基金會(TAF)雙認證的類產業實驗室(認證編號分別為D045和 3641)，不僅可檢測七大重金屬(砷、鉛、鎘、汞、銅、鋅、鎳)，還可檢測化粧品防腐劑、藥品中N-亞硝基二甲胺及N-亞硝基二乙胺等，在前臺中市議長中藥中毒事件後，嘉藥食品藥物暨化粧品實驗室接獲許多民眾詢問，目前決定針對中藥材重金屬檢測開放代檢服務，希望能讓民眾在採用中藥上能食的安心與健康，聯絡電話：06-2664911#2050~2054，電子郵件帳號：「atrta@mail.cnu.edu.tw」，歡迎洽詢。





嘉藥雙認證實驗室 安心把關中藥材代檢

2020.08.12 目擊新聞

嘉南藥理大學表示，前台中市議會議長全家服用中藥重金屬中毒事件，引起許多民眾對中藥的疑慮，隨著受害人數上升，不僅衝擊中醫診所看診率，民眾甚至因為擔心自己長期服用，或是家中囤放的中藥材含有重金屬殘留，紛紛將手中中藥材等送交檢測，掀起一股「中藥檢驗熱潮」！嘉藥食品藥物暨化粧品實驗室主任葉錦芬提醒民眾，在選擇檢測單位時，可以參考是否通過衛福部食藥署或財團法人全國認證基金會的藥物檢驗認證，以提升檢測品質。

校方指出，嘉藥食品藥物暨化粧品實驗室是南部首屈一指並獲得衛福部食品藥物管理署及財團法人全國認證基金會雙認證的類產業實驗室，不僅可以檢測七大重金屬，還可以檢測化妝品防腐劑、藥品中的N-亞硝基二甲胺及N-亞硝基二乙胺等，在前台中市議會議長中藥中毒事件後，嘉藥食品藥物暨化粧品實驗室接獲許多民眾詢問，目前決定針對中藥材重金屬檢測開放代檢服務，希望能讓民眾在採用中藥上能食的安心與健康，聯絡電話：06-2664911分機2050到2054。



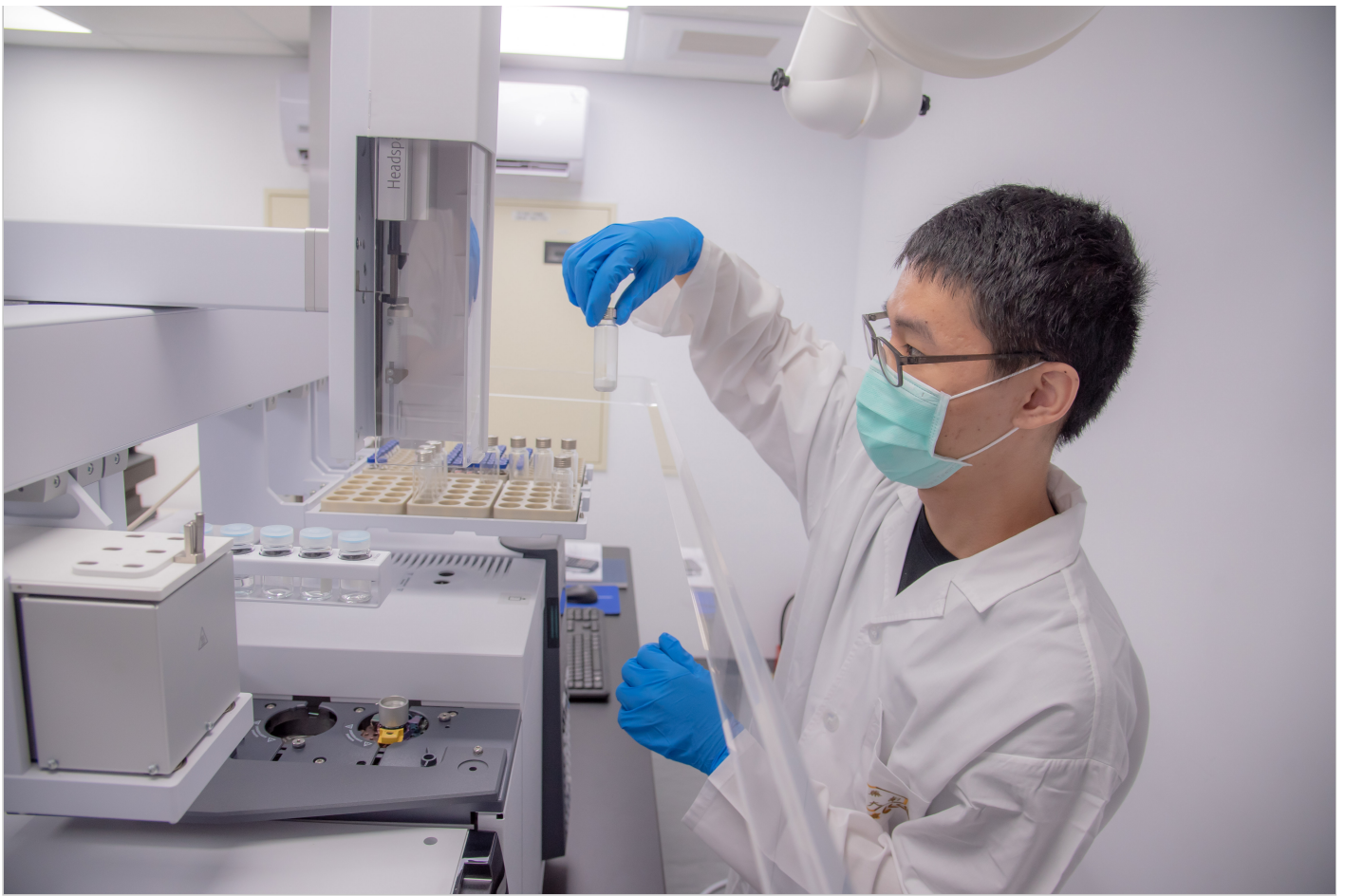

嘉藥雙認證實驗室 安心把關中藥材代檢

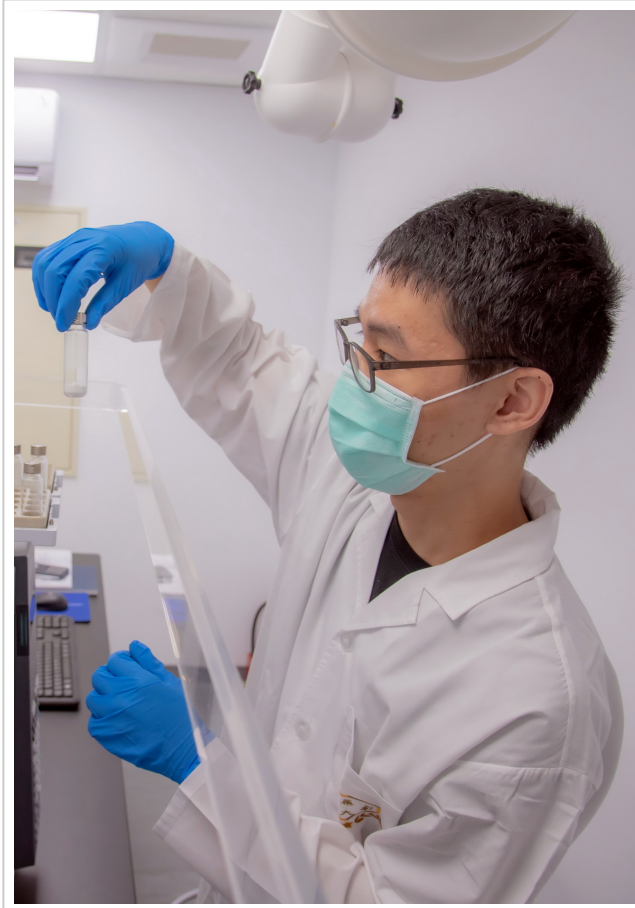

2020/08/12

(記者邱秋逢/台南報導)前台中市議會議長全家服用中藥重金屬中毒事件，引起許多民眾對中藥的疑慮，隨著受害者人數上升，不僅衝擊中醫診所看診率，民眾甚至因為擔心自己長期服用，或是家中囤放的中藥材含有重金屬殘留，紛紛將手中中藥材等送交檢測，掀起一股「中藥檢驗熱潮」！嘉南藥理大學食品藥物暨化粧品實驗室主任葉錦芬提醒民眾，在選擇檢測單位時，可參考是否通過衛福部食藥署或財團法人全國認證基金會的藥物檢驗認證，以提升檢測品質。

機器包裝的科學中藥，都有衛福部許可字號及完整的成分標示和進口商資訊，大多屬於經過檢驗合格健保用藥，相對民眾自費購買的中藥材或診所自行進中藥製作的處方，因為缺少國家檢驗標準把關，可能成為問題中藥來源之一，這次的盛唐中醫診所「毒中藥」事件就是一例。

一般來說，中藥材重金屬檢驗包含鉛、鎘、汞、砷、銅五項，民眾若是攝入這些重金屬則可能引發肝腎病變、中樞神經受損、認知能力障礙甚至中風、癌症等重大病變，而重金屬檢驗主要是透過重金屬感應耦合電漿質譜儀測定法，必須仰賴專業儀器設備才能完成，因此衛福部食藥署及財團法人全國認證基金會都會對檢驗單位認證，以保障相關檢測標準。

嘉藥食品藥物暨化粧品實驗室是南部首屈一指並獲得衛福部食品藥物管理署(TFDA)及財團法人全國認證基金會(TAF)雙認證的類產業實驗室(認證編號分別為D045和3641)，不僅可檢測七大重金屬(砷、鉛、鎘、汞、銅、鋅、銻)，還可檢測化妝品防腐劑、藥品中的N-亞硝基二甲胺及N-亞硝基二乙胺等，在前台中市議長中藥中毒事件後，嘉藥食品藥物暨化粧品實驗室接獲許多民眾詢問，目前決定針對中藥材重金屬檢測開放代檢服務，希望能讓民眾在採用中藥上能食的安心與健康，聯絡電話：06-2664911#2050~2054，電子郵件帳號: atrta@mail.cnu.edu.tw，歡迎洽詢。

上圖:嘉藥食品藥物暨化粧品實驗室擁有專業先進的設備儀器。

中圖:嘉藥食品藥物暨化粧品實驗室提供民眾重金屬檢測服務。

下圖:鄭靜蘭主任(左2)向沈孟儒院長(左3)說明盒裝調配機的運作情形。

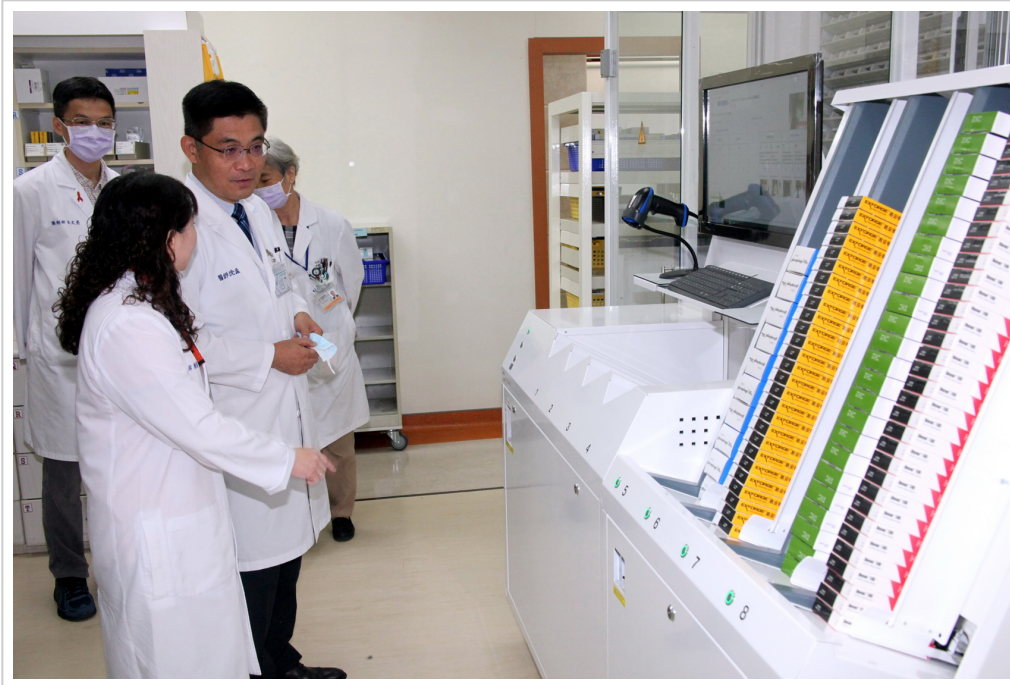



民正新聞 民正新聞創刊於1990年2月局版台訊0220號【www.minjim.com】報導即時新聞，教育知識、旅遊景點、生活動態、醫學養生、一些你不知道的事物、及幫你解決...

12 愛的鼓勵

3 訂閱站台

首頁 活動

站台人氣

累積人氣：5,195,546
當日人氣：515

訂閱本站

RSS訂閱 (如何使用RSS)
加入訂閱

連結書籤

民正新聞網
google民正新聞
yahoo民正新聞
FB民正新聞

熱門文章

- 家屬控執法過當臺南市第六分局濫瀆(31,608)
- 台北民族舞團25週年慶《經典綻放》台南女兒回娘家巡迴演出最終場(23,297)
- 成大醫院大腸直腸外科主治醫師陳柏全-我的大便有血，是大腸直腸癌嗎(11,762)
- 成大醫院-癢！癢！癢！胸口背部起紅疹 當心皮膚芽孢菌作怪(11,119)
- 新樓醫院小兒肝膽腸胃科 鄭超宏醫師-應對小兒便秘您知多少？(9,874)
- 台南市立醫院骨科 顏大千醫師復健科楊秉璋-高濃度血小板血漿(PRP)注射(9,868)
- 郭綜合醫院 小兒內分泌科 陳首碩醫師-矮冬瓜如何變大樹談小兒身高發育(8,399)
- 誤診開刀致死家屬在永康奇美醫院誦經招魂杯強調討回公

2020-08-12 20:26:11 | 人氣14 | 回應0 | 上一篇 | 下一篇

嘉藥雙認證實驗室 安心把關中藥材代檢

推薦 0 收藏 0 轉貼 0 ★訂閱站台 f

【民正新聞記者:蔡永源台南報導】前台中市議會議長全家服用中藥重金屬中毒事件，引起許多民眾對中藥的疑慮，隨著受害者人數上升，不僅衝擊中醫診所看診率，民眾甚至因為擔心自己長期服用，或是家中囤放的中藥材含有重金屬殘留，紛紛將手中中藥材等送交檢測，掀起一股「中藥檢驗熱潮」！嘉南藥理大學食品藥物暨化粧品實驗室主任葉錦芬提醒民眾，在選擇檢測單位時，可參考是否通過衛福部食藥署或財團法人全國認證基金會的藥物檢驗認證，以提升檢測品質。



台長登入

自我介紹

蔡永源



蔡永源本人，從事新聞採訪工作，報導即時新聞分享讀者，並告知你不知道的事。若有新的新聞或知識...

關於本站

留言板

地圖

加入好友

愛的鼓勵：12
文章篇數：21,076

站方公告

- 【愛分享】日本味王洛神蔓越莓益生菌
- 【徵文】那些年我們一起追的戲劇
- 【公告】Flash支援相關問題
- 【公告】2020新聞台系統更新1.1
- 【公告】個人新聞台服務認證公告

好友列表

好友的新聞台Blog

站內搜尋

請輸入關鍵字

搜尋

標題 內容 標籤

- [道\(8,348\)](#)
- [台南市立醫院內分泌新陳代謝科 鍾岳樞醫師-甲狀腺亢進未治療 當心發生甲狀腺風暴\(7,251\)](#)
- [成大醫院 骨科部 總醫師趙樹儀-退化性膝關節炎PRP療法\(7,186\)](#)
- [台南市立醫院骨科 邵崇榮醫師-手腕腕隧道症候群超微創手術\(7,045\)](#)
- [成大醫院婦產部/生殖內分泌科 吳孟興主任-子宮內膜異位瘤\(6,782\)](#)
- [台南市立醫院神經內科醫師 曾瑞昌-頭暈和走路不穩 可能是腦中風症狀\(6,423\)](#)
- [成大醫院胃腸肝膽科主治醫師 邱彥程-中型肝癌治療的選擇\(6,001\)](#)
- [郭綜合醫院 泌尿科 梁景森副院長-勃起功能障礙很可能是慢性病的警訊\(5,996\)](#)
- [台南市立醫院中醫科 張炯宏醫師-中醫治療恢復生機好“孕” 自然來\(5,717\)](#)
- [安南醫院腦神經內外科 完成第一例 巴金森氏症病人接受深層腦部刺激手術\(DBS\)\(5,710\)](#)
- [成大、台南醫院骨科部主治醫師 賴國安幾何學原理運用於人工膝關節手術\(5,422\)](#)
- [屏東縣--「薑黃」用途廣 養生保健好食材\(5,300\)](#)
- [郭綜合醫院 耳鼻喉科 謝易倫醫師-惱人的天旋地轉\(5,271\)](#)

FB Like Box

機器包裝的科學中藥，都有衛福部許可字號及完整的成分標示和進口商資訊，大多屬於經過檢驗合格健保用藥，相對民眾自費購買的中藥材或診所自行進中藥製作的處方，因為缺少國家檢驗標準把關，可能成為問題中藥來源之一，這次的盛唐中醫診所「毒中藥」事件就是一例。



一般來說，中藥材重金屬檢驗包含鉛、鎘、汞、砷、銅五項，民眾若是攝入這些重金屬則可能引發肝腎病變、中樞神經受損、認知能力障礙甚至中風、癌症等重大病變，而重金屬檢驗主要是透過重金屬感應耦合電漿質譜儀測定法，必須仰賴專業儀器設備才能完成，因此衛福部食藥署及財團法人全國認證基金會都會對檢驗單位認證，以保障相關檢測標準。

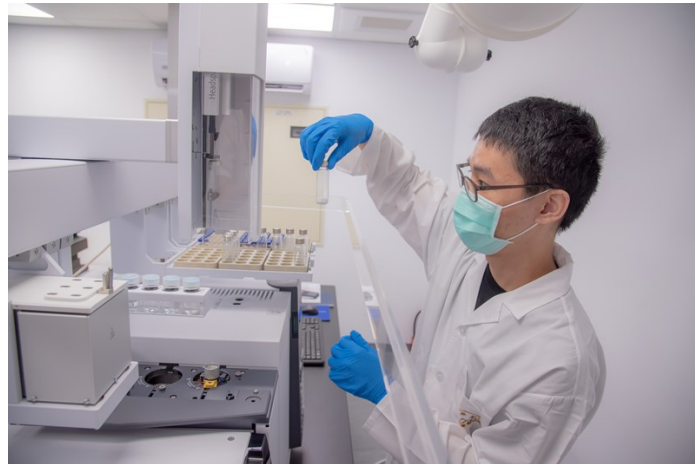

嘉藥食品藥物暨化粧品實驗室是南部首屈一指並獲得衛福部食品藥物管理署(TFDA)及財團法人全國認證基金會(TAF)雙認證的類產業實驗室(認證編號分別為D045和 3641)，不僅可檢測七大重金屬(砷、鉛、鎘、汞、銅、鋅、鎘)，還可檢測化粧品防腐劑、藥品中的N-亞硝基二甲胺及N-

煮水再過濾費時又費力



雙濾心設計，過濾軟水一次搞定

最新文章

- [安平警護送迷途老人返家 男子疑似輕生 警方獲報處理 兩大超商機警通報阻詐 安南警分局長頒感謝狀表揚 股票損失補償送塔位 先付105萬手續費 行員報警及時攔阻 分局長履行承諾 與司機大哥有約 話交安 新竹縣辦理109年社區治安研習觀摩 YS工作坊·青年突破自我 打造品牌魅力! 臺南市警察局交通大隊部分道路將實施交通管制 對抗流感打造防疫網絡·胸腔病院再獲臺南市政府衛生局肯定 嘉藥雙認證實驗室 安心把關中藥材代檢](#)

文章分類

- [醫療\(2006\)](#)
- [藝文\(1171\)](#)
- [美食\(318\)](#)
- [運動\(180\)](#)
- [旅遊\(908\)](#)
- [警政\(4685\)](#)
- [稅務\(392\)](#)
- [教育\(1006\)](#)
- [社會\(3287\)](#)
- [音樂\(187\)](#)
- [更多>>](#)

本台最新標籤

最新回應

- [成大醫院腎臟科趙若雁醫師-腎臟「藥」不要 \(春藥\)](#)
- [台南醫院婦產科廖倖玲醫師-子宮內瘻肉導致貧血子宮鏡手術 \(美國黑金\)](#)
- [市立醫院眼科王琳煜 醫師-斜視合併複視手術治療 \(美國黑金\)](#)
- [衛武營「藝企學-南臺灣校園美感教育推廣計畫」 \(持久藥\)](#)
- [郭綜合醫院 復健科 陳柏宏主任-慢喘的不一定是「大隻雞」發展遲緩兒·療育要趁早 \(春藥\)](#)
- [成大醫院泌尿部主治醫師黃鶴翔-更新治療尿路結石技術 \(春藥\)](#)

亞 硝 基 二 乙 胺 等 。



[胸腔病院院長領軍 大家一起健康體適能](#), (gary540910)
[達賴喇嘛--阿底峽的“燈以啟示的路徑”](#), (Quickbooks support)
[胸腔攜手對抗流感為市民打造防疫網絡](#), (gary540910)
[胸腔送愛心回收做環保](#), (gary540910)

在前台中市議長中藥中毒事件後，嘉藥食品藥物暨化粧品實驗室接獲許多民眾詢問，目前決定針對中藥材重金屬檢測開放代檢服務，希望能讓民眾在採用中藥上能食的安心與健康，聯絡電話：06-2664911#2050~2054，電子郵件帳號：atrta@mail.cnu.edu.tw，歡迎洽詢。

[我要檢舉](#)

f

台長：[蔡永源](#)



您可能對以下文章有興趣

[陶壺上的百步蛇 ~全國學生音樂比賽南大奪優等](#)

[南大畢業生走出校園 前進南紡購物中心體驗職場生活](#)

[南臺科大馬來西亞專班結業典禮](#)

[國科會學生專題計畫通過件數 南臺科大領先全國所有科大](#)

人氣(14) | 回應(0) | 推薦 (0) | 收藏 (0) | 轉寄

全站分類: [教育學習\(進修、留學、學術研究、教育概況\)](#) | 個人分類: [教育](#) |

此分類上一篇: [幼兒國民外交 嘉藥幼兒園 致贈日本「光」幼兒園口罩](#)

回應(0) | 推薦(0) | 收藏(0)

嘉藥雙認證實驗室 安心把關中藥材代檢



mt985az 2 天 ago

【民正新聞記者:蔡永源台南報導】前台中市議會議長全家服用中藥重金屬中毒事件，引起許多民眾對中藥的疑慮，隨著受害者人數上升，不僅衝擊中醫診所看診率，民眾甚至因為擔心自己長期服用，或是家中囤放的中藥材含有重金屬殘留，紛紛將手中中藥材等送交檢測，掀起一股「中藥檢驗熱潮」！嘉南藥理大學食品藥物暨化粧品實驗室主任葉錦芬提醒民眾，在選擇檢測單位時，可參考是否通過衛福部食藥署或財團法人全國認證基金會的藥物檢驗認證，以提升檢測品質。



機器包裝的科學中藥，都有衛福部許可字號及完整的成分標示和進口商資訊，大多屬於經過檢驗合格健保用藥，相對民眾自費購買的中藥材或診所自行進中藥製作的處方，因為缺少國家檢驗標準把關，可能成為問題中藥來源之一，這次的盛唐中醫診所「毒中藥」事件就是一例。



一般來說，中藥材重金屬檢驗包含鉛、鎘、汞、砷、銅五項，民眾若是攝入這些重金屬則可能引發肝腎病變、中樞神經受損、認知能力障礙甚至中風、癌症等重大病變，而重金屬檢驗主要是透過重金屬感應耦合電漿質譜儀測定法，必須仰賴專業儀器設備才能完成，因此衛福部食藥署及財團法人全國認證基金會都會對檢驗單位認證，以保障相關檢測標準。

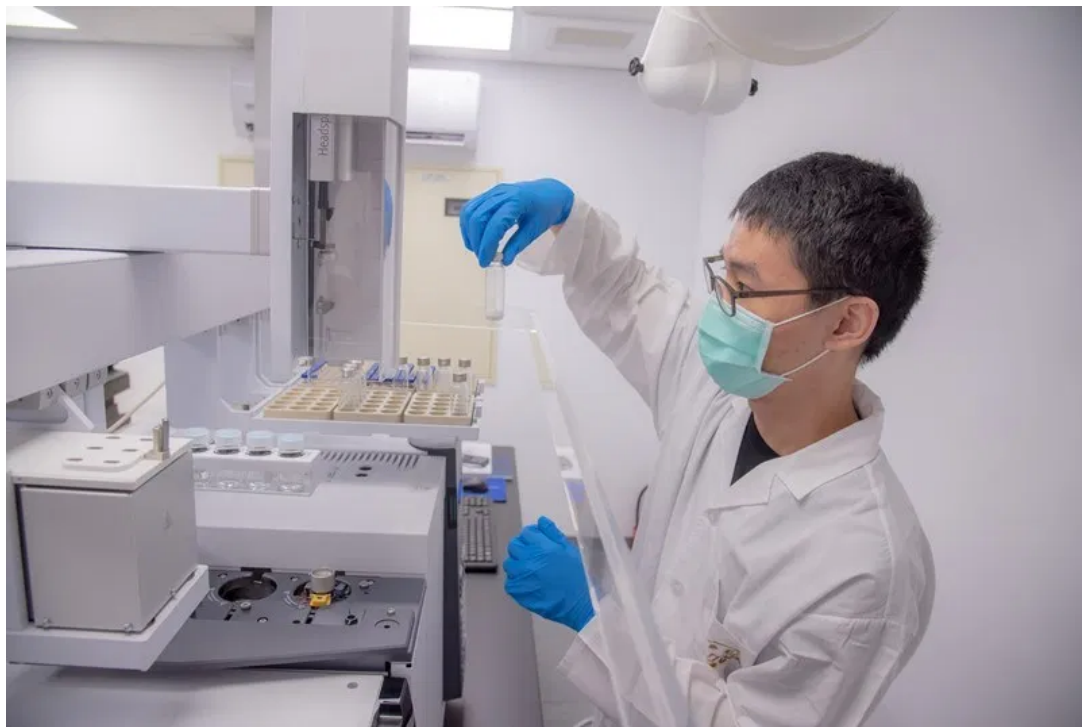

嘉藥食品藥物暨化粧品實驗室是南部首屈一指並獲得衛福部食品藥物管理署(TFDA)及財團法人全國認證基金會(TAF)雙認證的類產業實驗室(認證編號分別為D045和3641)，不僅可檢測七大重金屬(砷、鉛、鎘、汞、銅、鋅、鎘)，還可檢測化粧品防腐劑、藥品中的N-亞硝基二甲胺及N-亞硝基二乙胺等。

毒中藥事件引恐慌 嘉藥開放重金屬代檢服務

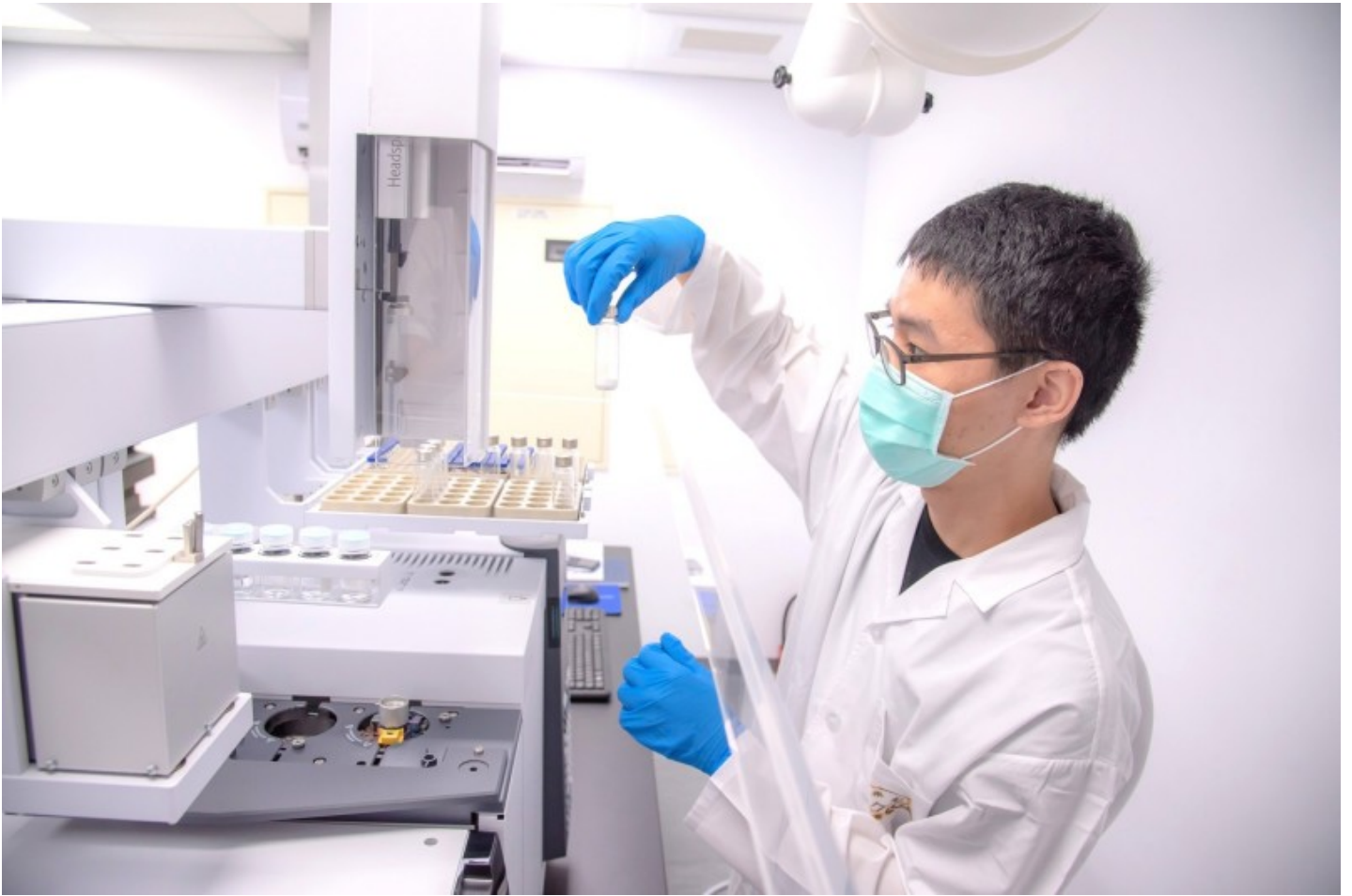

嘉藥實驗室提供代檢服務。(記者吳俊鋒翻攝)

2020-08-18 22:13:34

[記者吳俊鋒 / 台南報導] 國內爆發中醫診所自費中藥被驗出重金屬超標，各界震驚，也讓民眾開始擔心長期服用或家裡購的中藥材，是否可能為「毒中藥」，有雙認證實驗室的嘉南藥理大學，詢問電話陸續湧入，校方決定對外提供代檢服務，推出才6天，就已接到15件委託案，反應熱烈。

嘉藥提供代檢服務的是食品藥物暨化粧品實驗室，主任葉錦芬強調，相關檢測設備齊全，為獲得衛福部食品藥物管理署 (TFDA) 與財團法人全國認證基金會 (TAF) 雙認證的類產業實驗室，在南部首屈一指。

該實驗室不僅可驗砷、鉛、鎘、汞、銅、鋅、銻等7大重金屬，還可檢測化妝品防腐劑、藥品中的N-亞硝基二甲胺，以及N-亞硝基二乙胺等，可針對民眾的疑慮，提供必要的協助。

葉錦芬表示，機器包裝的科學中藥，都有衛福部許可字號，以及完整的成分標示與進口商資訊，多屬於經過檢驗合格的健保用藥，民眾比較不必擔心。

但自費購買的中藥材，或者診所自行引進的中藥製作處方，由於缺少國家檢驗標準把關，有可能成為問題中藥的來源，這次的中醫診所「毒中藥」事件，就是一例。

葉錦芬說，一般而言，中藥材重金屬檢驗包含鉛、鎘、汞、砷、銅等5項，民眾若是攝入，可能引發肝、腎的病變，以及中樞神經受損、認知能力障礙，甚至中風、癌症等。

葉錦芬提到，檢驗的過程，主要是透過重金屬感應耦合電漿質譜儀測定法，必須仰賴專業儀器設備才能完成，因此衛福部食藥署與財團法人全國認證基金會等，都有對檢驗單位認證，保障相關檢測標準。

葉錦芬提醒民眾，選擇檢測單位時，可參考是否通過衛福部食藥署或財團法人全國認證基金會的藥物檢驗認證，確保檢測品質。

[首頁](#)[政治](#)[財經](#)[社會](#)[生活](#)[綜合](#)[聯絡我](#)[綜合](#)

嘉藥雙認證實驗室 安心把關中藥材代檢

Posted By: TainanTalk  八月 12, 2020  Comments Off!

〔記者鄭德政南市報導〕前台中市議會議長全家服用中藥重金屬中毒事件，引起許多民眾對中藥的疑慮，隨著受害者人數上升，不僅衝擊中醫診所看診率，民眾甚至因為擔心自己長期服用，或是家中囤放的中藥材含有重金屬殘留，紛紛將手中中藥材等送交檢測，掀起一股「中藥檢驗熱潮」！嘉南藥理大學食品藥物暨化粧品實驗室主任葉錦芬提醒民眾，在選擇檢測單位時，可參考是否通過衛福部食藥署或財團法人全國認證基金會的藥物檢驗認證，以提升檢測品質。



（圖說）近期因中藥中毒事件，民眾紛紛將家中中藥材送交實驗室進行檢驗。（記者鄭德政攝）

機器包裝的科學中藥，都有衛福部許可字號及完整的成分標示和進口商資訊，大多屬於經過檢驗合格健保用藥，相對民眾自費購買的中藥材或診所自行進中藥製作的處方，因為缺少國家檢驗標準把關，可能成為問題中藥來源之一，這次的盛唐中醫診所「毒中藥」事件就是一例。

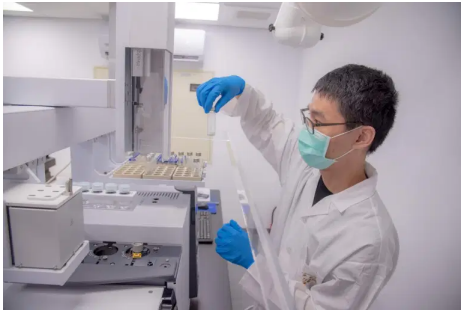

（圖說）嘉藥食品藥物暨化粧品實驗室擁有專業先進的設備儀器。（記者鄭德政攝）一般來說，中藥材重金屬檢驗包含鉛、鎘、汞、砷、銅五項，民眾若是攝入這些重金屬，可能引發肝腎病變、中樞神經受損、認知能力障礙甚至中風、癌症等重大病變，而重金屬檢驗主要是透過重金屬感應耦合電漿質譜儀測定法，必須仰賴專業儀器設備才能完成，因此衛福部食藥署及財團法人全國認證基金會都會對檢驗單位認證，保障相關檢測標準。



（圖說）嘉藥食品藥物暨化粧品實驗室獲得國家雙認證。（記者鄭德政攝）嘉藥食品藥物暨化粧品實驗室是南部首屈一指並獲得衛福部食品藥物管理署(TFDA)及財團法人全國認證基金會(TAF)雙認證的類產業實驗室(認證編號分別為D045和 3641)，不僅可檢測七大重金屬(砷、鉛、鎘、汞、銅、鋅、鎘)，還可檢測化妝品防腐劑、藥品中的N-亞硝基二甲胺及N-亞硝基二乙胺等，在前台中市議長中藥中毒事件後，嘉藥食品藥物暨化粧品實驗室接獲許多民眾詢問，目前決定針對中藥材重金屬檢測開放代檢服務，希能讓民眾在採用中藥上能食的安心與健康，聯絡電話：06-2664911#2050~2054，電子郵件帳號：atrta@mail.cnu.edu.tw，歡迎洽詢。

分享此文：

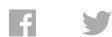

請按讚：



當第一個按讚的人。

相關

家庭用藥總檢查 全市社區藥局幫忙你
一月 17, 2020
在「綜合」中

南市衛生局檢驗中心1月1日正式揭牌啟用
一月 3, 2018
在「生活」中

925用藥安全日藥師陪您走向健康路 916大手牽小手健康齊步走
九月 11, 2018
在「生活」中

ABOUT THE AUTHOR



 TainanTalk

← Previous Post

Next Post →



搜尋...

近期文章

成大組台語師資國家隊 搶救台灣母語

《閱讀，在這裡發生》邀您一起來場臺南市公共圖書館之旅

台南全國首創「AI登革熱防疫平台」黃偉哲打造科技防疫健康智慧城市

爭取台南與英國牛津締結姐妹市 黃偉哲親向長老教會請益

第一屆「南台灣大餅節」台南登場 黃偉哲親臨頒獎典禮

分類

政治

生活

社會

綜合

財經

彙整

2020 年八月

2020 年七月

2020 年六月

2020 年五月

2020 年四月

2020 年三月

2020 年二月

2020 年一月

2019 年十二月

2019 年十一月

2019 年十月

2019 年九月

2019 年八月

2019 年七月

2019 年六月

2019 年五月

2019 年四月

2019 年三月

2019 年二月

2019 年一月

2018 年十二月

2018 年十一月

2018 年十月

2018 年九月

2018 年八月

2018 年七月

2018 年六月

2018 年五月

2018 年四月

2018 年三月

2018 年二月

2018 年一月

2017 年十二月

Copyright 府城人語新聞網 | Design by 黃嘉偉美學工作室 dinohappy.com

Theme: Stucco by icyNETS.

嘉藥雙認證實驗室 安心把關中藥材代檢



【大成報記者杜忠聰/臺南報導】前台中市議長全家服用中藥重金屬中毒事件，引起許多民眾對中藥的疑慮，隨著受害者人數

2020/08/12

上升，不僅衝擊中醫診所看診率，民眾甚至因為擔心自己長期服用，或是家中囤放的中藥材含有重金屬殘留，紛紛將手中中藥材等送交檢測，掀起一股「中藥檢驗熱潮」！嘉南藥理大學食品藥物暨化粧品實驗室主任葉錦芬提醒民眾，在選擇檢測單位時，可參考是否通過衛福部食藥署或財團法人全國認證基金會的藥物檢驗認證，以提升檢測品質。

機器包裝的科學中藥，都有衛福部許可字號及完整的成分標示和進口商資訊，大多屬於經過檢驗合格健保用藥，相對民眾自費購買的中藥材或診所自行進中藥製作的處方，因為缺少國家檢驗標準把關，可能成為問題中藥來源之一，這次的盛唐中醫診所「毒中藥」事件就是一例。

一般來說，中藥材重金屬檢驗包含鉛、鎘、汞、砷、銅五項，民眾若是攝入這些重金屬則可能引發肝腎病變、中樞神經受損、認知能力障礙甚至中風、癌症等重大病變，而重金屬檢驗主要是透過重金屬感應耦合電漿質譜儀測定法，必須仰賴專業儀器設備才能完成，因此衛福部食藥署及財團法人全國認證基金會都會對檢驗單位認證，以保障相關檢測標準。

嘉藥食品藥物暨化粧品實驗室是南部首屈一指並獲得衛福部食品藥物管理署(TFDA)及財團法人全國認證基金會(TAF)雙認證的類產業實驗室(認證編號分別為D045和3641)，不僅可檢測七大重金屬(砷、鉛、鎘、汞、銅、鋅、銻)，還可檢測化妝品防腐劑、藥品中的N-亞硝基二甲胺及N-亞硝基二乙胺等，在前台中市議長中藥中毒事件後，嘉藥食品藥物暨化粧品實驗室接獲許多民眾詢問，目前決定針對中藥材重金屬檢測開放代檢服務，希望能讓民眾在採用中藥上能食的安心與健康，聯絡電話：06-2664911#2050~2054，電子郵件帳號: atrta@mail.cnu.edu.tw，歡迎洽詢。

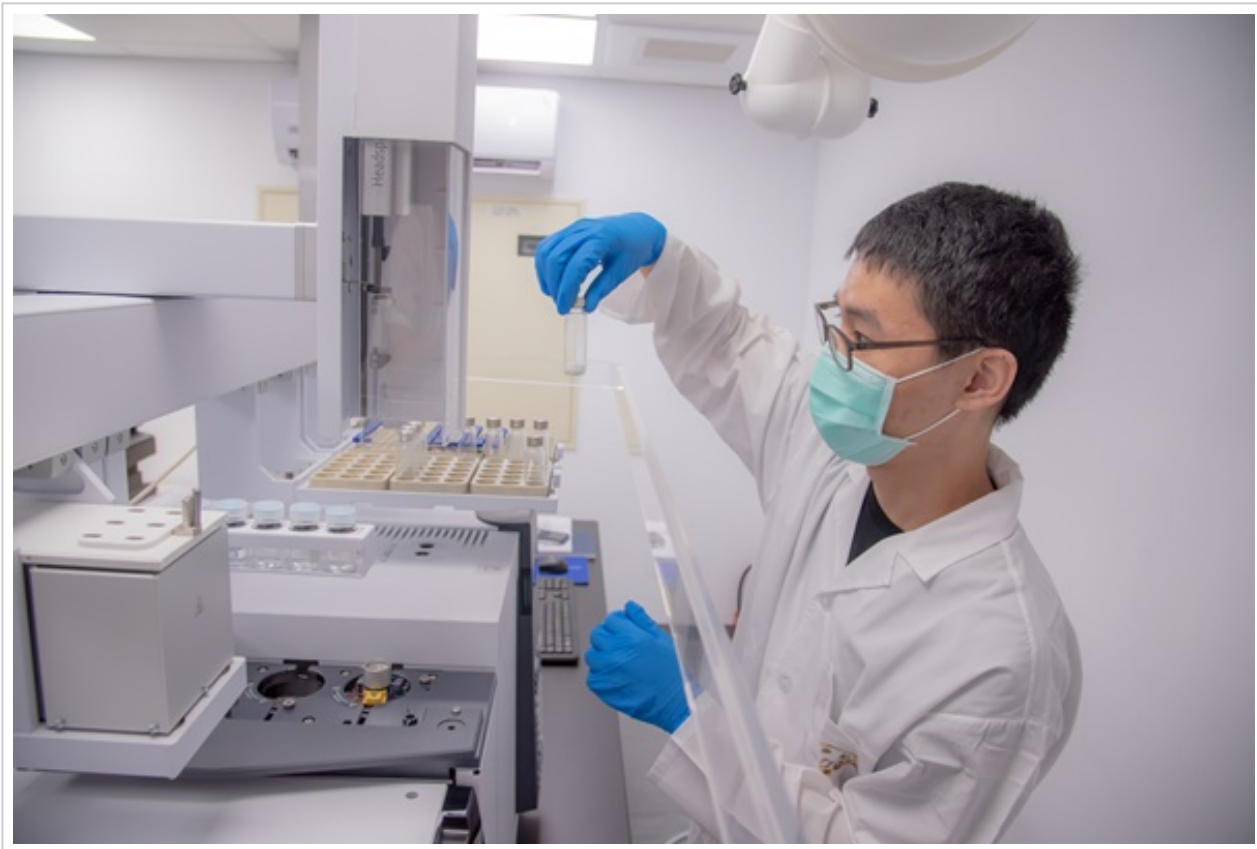

嘉藥雙認證實驗室 安心把關中藥材代檢



2020-08-12 【勁報記者杜忠聰/臺南報導】前台中市議會議長全家服用中藥重金屬中毒事件，引起許多民眾對中藥的疑慮，隨著受害者人數上升，不僅衝擊中醫診所看診率，民眾甚至因為擔心自己長期服用，或是家中囤積的中藥材含有重金屬殘留，紛紛將手中中藥材等送交檢測，掀起一股「中藥檢驗熱潮」！嘉南藥理大學食品藥物暨化粧品實驗室主任葉錦芬提醒民眾，在選擇檢測單位時，可參考是否通過衛福部食藥署或財團法人全國認證基金會的藥物檢驗認證，以提升檢測品質。

機器包裝的科學中藥，都有衛福部許可字號及完整的成分標示和進口商資訊，大多屬於經過檢驗合格健保用藥，相對民眾自費購買的中藥材或診所自行進中藥製作的處方，因為缺少國家檢驗標準把關，可能成為問題中藥來源之一，這次的盛唐中醫診所「毒中藥」事件就是一例。

一般來說，中藥材重金屬檢驗包含鉛、鎘、汞、砷、銅五項，民眾若是攝入這些重金屬則可能引發肝腎病變、中樞神經受損、認知能力障礙甚至中風、癌症等重大病變，而重金屬檢驗主要是透過重金屬感應耦合電漿質譜儀測定法，必須仰賴專業儀器設備才能完成，因此衛福部食藥署及財團法人全國認證基金會都會對檢驗單位認證，以保障相關檢測標準。

嘉藥食品藥物暨化粧品實驗室是南部首屈一指並獲得衛福部食品藥物管理署(TFDA)及財團法人全國認證基金會(TAF)雙認證的類產業實驗室(認證編號分別為D045和3641)，不僅可檢測七大重金屬(砷、鉛、鎘、汞、銅、鋅、鎳)，還可檢測化妝品防腐劑、藥品中的N-亞硝基二甲胺及N-亞硝基二乙胺等，在前台中市議長中藥中毒事件後，嘉藥食品藥物暨化粧品實驗室接獲許多民眾詢問，目前決定針對中藥材重金屬檢測開放代檢服務，希望能讓民眾在採用中藥上能食的安心與健康，聯絡電話：06-2664911#2050~2054，電子郵件帳號: atrta@mail.cnu.edu.tw，歡迎洽詢。

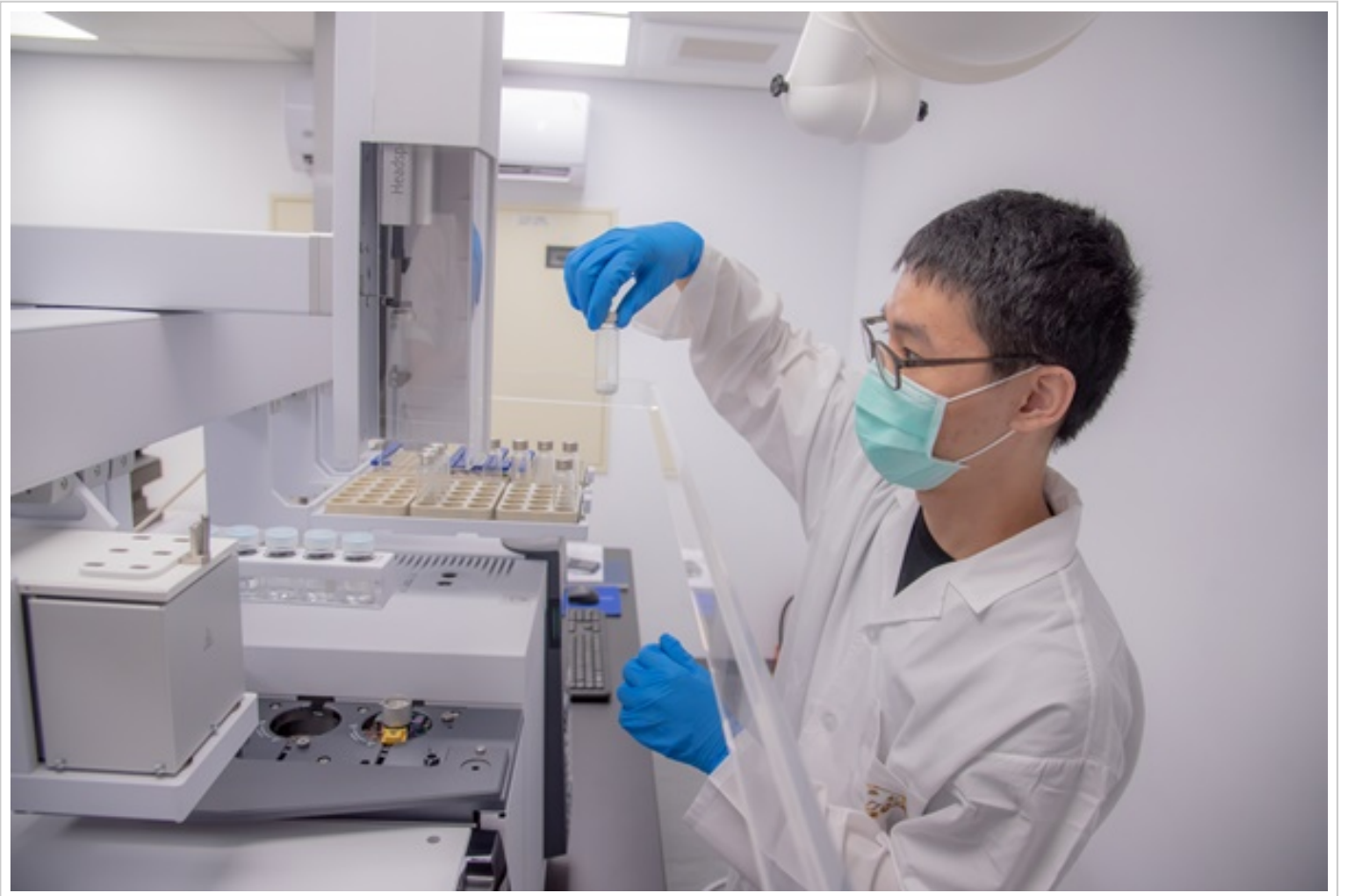

嘉藥雙認證實驗室 安心把關中藥材代檢

[LINE 用LINE傳送](#)[E-Mail](#)[列印](#)

大

中

小

2020-08-13 瀏覽人數：143



記者：蔡志宏

前台中市議會議長全家服用中藥重金屬中毒事件，引起許多民眾對中藥的疑慮，隨著受害者人數上升，不僅衝擊中醫診所看診率，民眾甚至因為擔心自己長期服用，或是家中囤放的中藥材含有重金屬殘留，紛紛將手中中藥材等送交檢測，掀起一股「中藥檢驗熱潮」！

嘉南藥理大學食品藥物暨化粧品實驗室主任葉錦芬提醒民眾，在選擇檢測單位時，可參考是否通過衛福部食藥署或財團法人全國認證基金會的藥物檢驗認證，以提升檢測品質。

機器包裝的科學中藥，都有衛福部許可字號及完整的成分標示和進口商資訊，大多屬於經過檢驗合格健保用藥，相對民眾自費購買的中藥材或診所自行進中藥製作的處方，因為缺少國家檢驗標準把關，可能成為問題中藥來源之一，這次的盛唐中醫診所「毒中藥」事件就是一例。

一般來說，中藥材重金屬檢驗包含鉛、鎘、汞、砷、銅五項，民眾若是攝入這些重金屬則可能引發肝腎病變、中樞神經受損、認知能力障礙甚至中風、癌症等重大病變，而重金屬檢驗主要是透過重金屬感應耦合電漿質譜儀測定法，必須仰賴專業

儀器設備才能完成，因此衛福部食藥署及財團法人全國認證基金會都會對檢驗單位認證，以保障相關檢測標準。

嘉藥食品藥物暨化粧品實驗室是南部首屈一指並獲得衛福部食品藥物管理署(TFDA)及財團法人全國認證基金會(TAF)雙認證的類產業實驗室(認證編號分別為D045和 3641)，不僅可檢測七大重金屬(砷、鉛、鎘、汞、銅、鋅、銻)，還可檢測化粧品防腐劑、藥品中的N-亞硝基二甲胺及 N-亞硝基二乙胺等。在前台中市議長中藥中毒事件後，嘉藥食品藥物暨化粧品實驗室接獲許多民眾詢問，目前決定針對中藥材重金屬檢測開放代檢服務，希望能讓民眾在採用中藥上能食的安心與健康，聯絡電話：06-2664911#2050~2054，電子郵件帳號: atrta@mail.cnu.edu.tw，歡迎洽詢。

驗中藥材 嘉藥籲挑有認證場所



2020-08-12



圖一：嘉藥食品藥物暨化粧品實驗室獲得國家雙認證。記者黃鐘毅翻攝

前台中市議會議長全家服用中藥重金屬中毒事件，引起許多民眾對中藥的疑慮，紛紛將手中中藥材等送交檢測，掀起一股「中藥檢驗熱潮」！嘉南藥理大學食品藥物暨化粧品實驗室主任葉錦芬提醒民眾，在選擇檢測單位時，可參考是否通過衛福部食藥署或財團法人全國認證基金會的藥物檢驗認證，以提升檢測品質。

機器包裝的科學中藥，都有衛福部許可字號及完整的成分標示和進口商資訊，大多屬於經過檢驗合格健保用藥，相對民眾自費購買的中藥材或診所自行進中藥製作的處方，因為缺少國家檢驗標準把關，可能成為問題中藥來源之一，這次的盛唐中醫診所「毒中藥」事件就是一例。

一般來說，中藥材重金屬檢驗包含鉛、鎘、汞、砷、銅五項，民眾若是攝入這些重金屬則可能引發肝腎病變、中樞神經受損、認知能力障礙甚至中風、癌症等重大病變，而重金屬檢驗主要是透過重金屬感應耦合電漿質譜儀測定法，必須仰賴專業儀器設備才能完成，因此衛福部食藥署及財團法人全國認證基金會都會對檢驗單位認證，以保障相關檢測標準。【記者黃鐘毅 /

【台南報導】



圖二：嘉藥雙認證實驗室近期因中藥中毒事件，民眾紛紛將家中中藥材送交實驗室進行檢驗。
記者黃鐘毅翻攝

主題：[活動總匯] 嘉藥雙認證實驗室 安心把關中藥材代檢

[facebook](#)[UUTW FB](#)

日期：2020/8/12



前台中市議會議長全家服用中藥重金屬中毒事件，引起許多民眾對中藥的疑慮，隨著受害者人數上升，不僅衝擊中醫診所看診率，民眾甚至因為擔心自己長期服用，或是家中囤放的中藥材含有重金屬殘留，紛紛將手中中藥材等送交檢測，掀起一股「中藥檢驗熱潮」！嘉南藥理大學食品藥物暨化粧品實驗室主任葉錦芬提醒民眾，在選擇檢測單位時，可參考是否通過衛福部食藥署或財團法人全國認證基金會的藥物檢驗認證，以提升檢測品質。

機器包裝的科學中藥，都有衛福部許可字號及完整的成分標示和進口商資訊，大多屬於經過檢驗合格健保用藥，相對民眾自費購買的中藥材或診所自行進中藥製作的處方，因為缺少國家檢驗標準把關，可能成為問題中藥來源之一，這次的盛唐中醫診所「毒中藥」事件就是一例。

一般來說，中藥材重金屬檢驗包含鉛、鎘、汞、砷、銅五項，民眾若是攝入這些重金屬則可能引發肝腎病變、中樞神經受損、認知能力障礙甚至中風、癌症等重大病變，而重金屬檢驗主要是透過重金屬感應耦合電漿質譜儀測定法，必須仰賴專業儀器設備才能完成，因此衛福部食藥署及財團法人全國認證基金會都會對檢驗單位認證，以保障相關檢測標準。

嘉藥食品藥物暨化粧品實驗室是南部首屈一指並獲得衛福部食品藥物管理署(TFDA)及財

團法人全國認證基金會(TAF)雙認證的類產業實驗室（認證編號分別為D045和 3641），不僅可檢測七大重金屬（砷、鉛、鎘、汞、銅、鋅、銻），還可檢測化妝品防腐劑、藥品中的N-亞硝基二甲胺及 N-亞硝基二乙胺等，在前台中市議長中藥中毒事件後，嘉藥食品藥物暨化粧品實驗室接獲許多民眾詢問，目前決定針對中藥材重金屬檢測開放代檢服務，希望能讓民眾在採用中藥上能食的安心與健康，聯絡電話：06-2664911#2050~2054，電子郵件帳號：atrta@mail.cnu.edu.tw，歡迎洽詢。

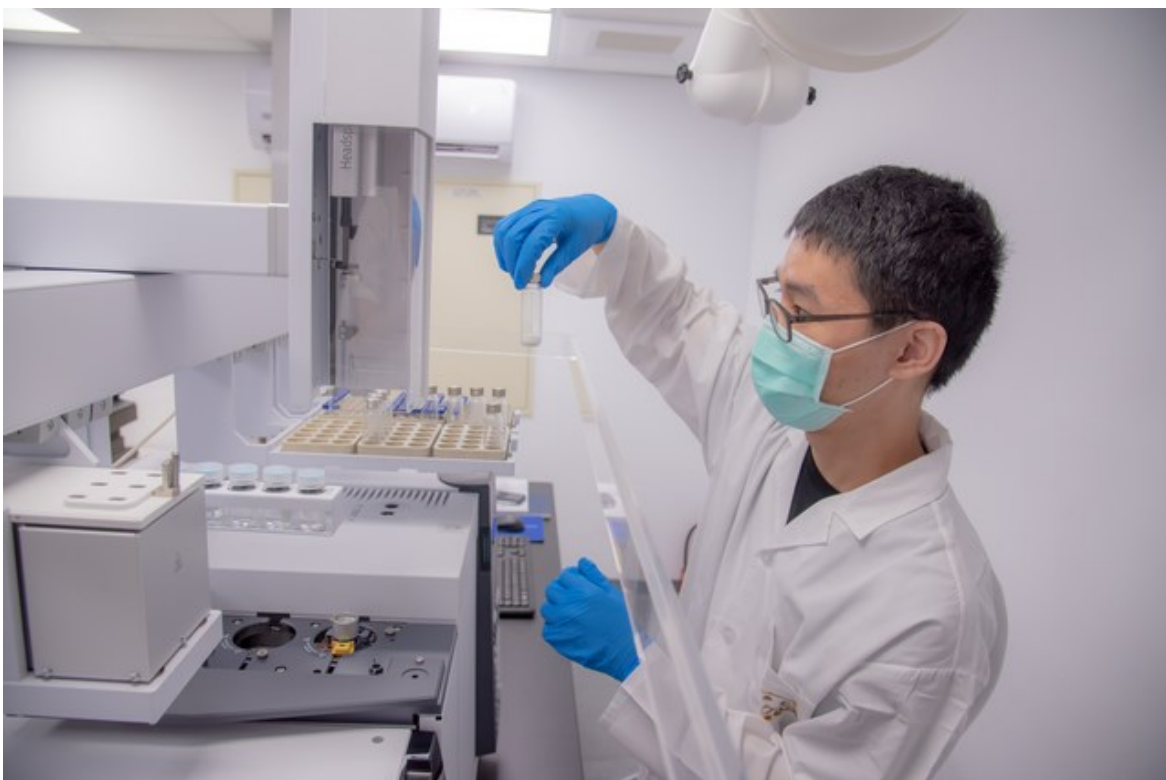
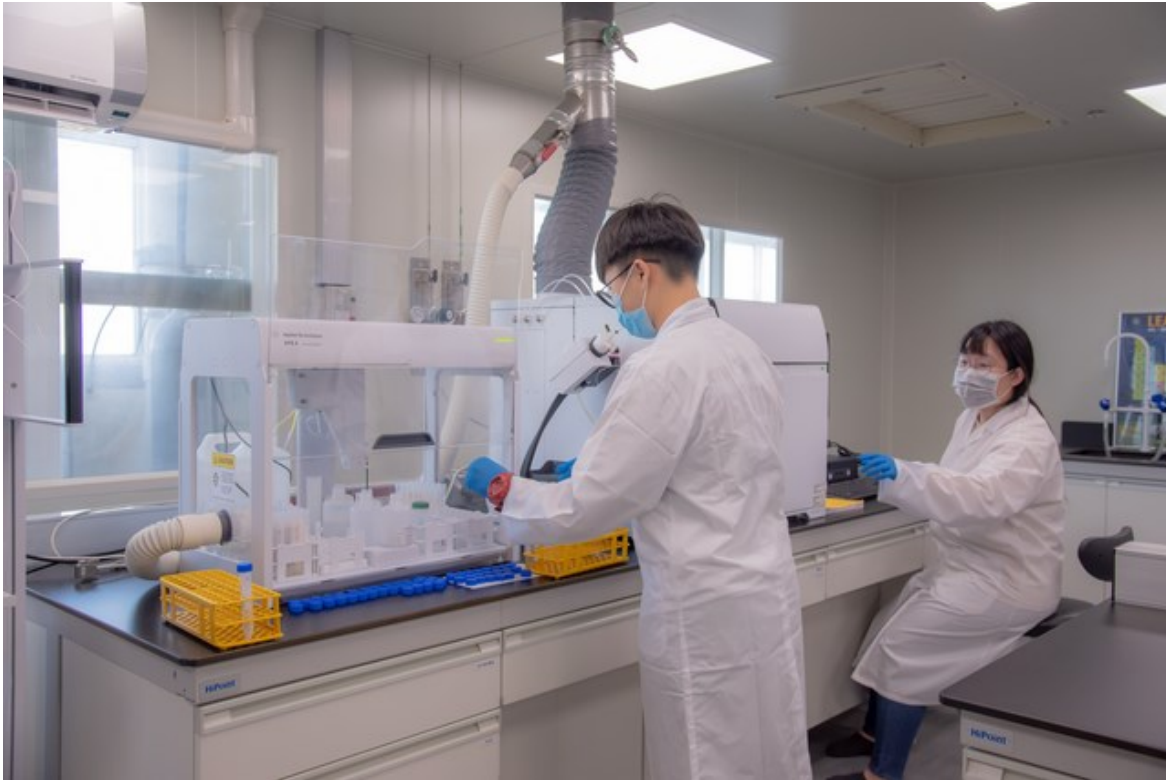



嘉藥雙認證實驗室 中藥材代檢安心把關

【記者郭如汝台南報導】前台中市議會議長全家服用中藥重金屬中毒事件，引起許多民眾對中藥的疑慮，隨著受害者人數上升，不僅衝擊中醫診所看診率，民眾甚至因為擔心自己長期服用，或是家中囤放的中藥材含有重金屬殘留，紛紛將手中中藥材等送交檢測，掀起一股「中藥檢驗熱潮」。嘉南藥理大學食品藥物暨化粧品實驗室主任葉錦芬提醒民眾，在選擇檢測單位時，可參考是否通過衛福部食藥署或財團法人全國認證基金會的藥物檢驗認證，以提升檢測品質。

葉錦芬指出，機器包裝的科學中藥，都有衛福部許可字號及完整的成分標示和進口商資訊，大多屬於經過檢驗合格健保用藥，相對民眾自費購買的中藥材或診所自行進中藥製作的處方，因為缺少國家檢驗標準把關，可能成為問題中藥來源之一。中藥材重金屬檢驗包含鉛、鎘、汞、砷、銅五項，民眾若是攝入這些重金屬則可能引發肝腎病變、中樞神經受損、認知能力障礙甚至中風、癌症等重大病變。

嘉藥表示，食品藥物暨化粧品實驗室是南部首屈一指並獲得衛福部食品藥物管理署(TFDA)及財團法人全國認證基金會(TAF)雙認證的類產業實驗室，不僅可檢測七大重金屬(砷、鉛、鎘、汞、銅、鋅、銻)，還可檢測化妝品防腐劑、藥品中的N-亞硝基二甲胺及 N-亞硝基二乙胺等。目前針對中藥材重金屬檢測開放代檢服務，希望能讓民眾能食的安心與健康，洽詢電話06-2664911#2050。

嘉藥雙認證實驗室 中藥材代檢安心把關

【記者郭如汝台南報導】前台中市議會議長全家服用中藥重金屬中毒事件，引起許多民眾對中藥的疑慮，隨著受害者人數上升，不僅衝擊中醫診所看診率，民眾甚至因為擔心自己長期服用，或是家中囤放的中藥材含有重金屬殘留，紛紛將手中中藥材等送交檢測，掀起一股「中藥檢驗熱潮」。嘉南藥理大學食品藥物暨化粧品實驗室主任葉錦芬提醒民眾，在選擇檢測單位時，可參考是否通過衛福部食藥署或財團法人全國認證基金會的藥物檢驗認證，以提升檢測品質。

葉錦芬指出，機器包裝的科學中藥，都有衛福部許可字號及完整的成分標示和進口商資訊，大多屬於經過檢驗合格健保用藥，相對民眾自費購買的中藥材或診所自行進中藥製作的處方，因為缺少國家檢驗標準把關，可能成為問題中藥來源之一。中藥材重金屬檢驗包含鉛、鎘、汞、砷、銅五項，民眾若是攝入這些重金屬則可能引發肝腎病變、中樞神經受損、認知能力障礙甚至中風、癌症等重大病變。

嘉藥表示，食品藥物暨化粧品實驗室是南部首屈一指並獲得衛福部食品藥物管理署(TFDA)及財團法人全國認證基金會(TAF)雙認證的類產業實驗室，不僅可檢測七大重金屬(砷、鉛、鎘、汞、銅、鋅、銻)，還可檢測化妝品防腐劑、藥品中的N-亞硝基二甲胺及 N-亞硝基二乙胺等。目前針對中藥材重金屬檢測開放代檢服務，希望能讓民眾能食的安心與健康，洽詢電話06-2664911#2050。

嘉藥雙認證實驗室 中藥材代檢安心把關

【記者郭如汝台南報導】前台中市議會議長全家服用中藥重金屬中毒事件，引起許多民眾對中藥的疑慮，隨著受害者人數上升，不僅衝擊中醫診所看診率，民眾甚至因為擔心自己長期服用，或是家中囤放的中藥材含有重金屬殘留，紛紛將手中中藥材等送交檢測，掀起一股「中藥檢驗熱潮」。嘉南藥理大學食品藥物暨化粧品實驗室主任葉錦芬提醒民眾，在選擇檢測單位時，可參考是否通過衛福部食藥署或財團法人全國認證基金會的藥物檢驗認證，以提升檢測品質。

葉錦芬指出，機器包裝的科學中藥，都有衛福部許可字號及完整的成分標示和進口商資訊，大多屬於經過檢驗合格健保用藥，相對民眾自費購買的中藥材或診所自行進中藥製作的處方，因為缺少國家檢驗標準把關，可能成為問題中藥來源之一。中藥材重金屬檢驗包含鉛、鎘、汞、砷、銅五項，民眾若是攝入這些重金屬則可能引發肝腎病變、中樞神經受損、認知能力障礙甚至中風、癌症等重大病變。

嘉藥表示，食品藥物暨化粧品實驗室是南部首屈一指並獲得衛福部食品藥物管理署(TFDA)及財團法人全國認證基金會(TAF)雙認證的類產業實驗室，不僅可檢測七大重金屬(砷、鉛、鎘、汞、銅、鋅、銻)，還可檢測化妝品防腐劑、藥品中的N-亞硝基二甲胺及 N-亞硝基二乙胺等。目前針對中藥材重金屬檢測開放代檢服務，希望能讓民眾能食的安心與健康，洽詢電話06-2664911#2050。

嘉藥雙認證實驗室 中藥材代檢安心把關

【記者郭如汝台南報導】前台中市議會議長全家服用中藥重金屬中毒事件，引起許多民眾對中藥的疑慮，隨著受害者人數上升，不僅衝擊中醫診所看診率，民眾甚至因為擔心自己長期服用，或是家中囤放的中藥材含有重金屬殘留，紛紛將手中中藥材等送交檢測，掀起一股「中藥檢驗熱潮」。嘉南藥理大學食品藥物暨化粧品實驗室主任葉錦芬提醒民眾，在選擇檢測單位時，可參考是否通過衛福部食藥署或財團法人全國認證基金會的藥物檢驗認證，以提升檢測品質。

葉錦芬指出，機器包裝的科學中藥，都有衛福部許可字號及完整的成分標示和進口商資訊，大多屬於經過檢驗合格健保用藥，相對民眾自費購買的中藥材或診所自行進中藥製作的處方，因為缺少國家檢驗標準把關，可能成為問題中藥來源之一。中藥材重金屬檢驗包含鉛、鎘、汞、砷、銅五項，民眾若是攝入這些重金屬則可能引發肝腎病變、中樞神經受損、認知能力障礙甚至中風、癌症等重大病變。

嘉藥表示，食品藥物暨化粧品實驗室是南部首屈一指並獲得衛福部食品藥物管理署(TFDA)及財團法人全國認證基金會(TAF)雙認證的類產業實驗室，不僅可檢測七大重金屬(砷、鉛、鎘、汞、銅、鋅、銻)，還可檢測化妝品防腐劑、藥品中的N-亞硝基二甲胺及 N-亞硝基二乙胺等。目前針對中藥材重金屬檢測開放代檢服務，希望能讓民眾能食的安心與健康，洽詢電話06-2664911#2050。

嘉藥雙認證實驗室 安心把關中藥材代檢



By 蔡宗武 2020-08-12

尚無留言

Share

Tweet

Pinterest

+



嘉藥食品藥物暨化粧品實驗室獲得國家雙認證

【記者蔡宗武/高雄報導】

前台中市議會議長全家服用中藥重金屬中毒事件，引起許多民眾對中藥的疑慮，隨著受害者人數上升，不僅衝擊中醫診所看診率，民眾甚至因為擔心自己長期服用，或是家中囤積的中藥材含有重金屬殘留，紛紛將手中中藥材等送交檢測，掀起一股「中藥檢驗熱潮」！嘉南藥理大學食品藥物暨化粧品實驗室主任葉錦芬提醒民眾，在選擇檢測單位時，可參考是否通過衛福部食藥署或財團法人全國認證基金會的藥物檢驗認證，以提升檢測品質。



嘉藥食品藥物暨化粧品實驗室提供民眾重金屬檢測服務

機器包裝的科學中藥，都有衛福部許可字號及完整的成分標示和進口商資訊，大多屬於經過檢驗合格健保用藥，相對民眾自費購買的中藥材或診所自行進中藥製作的處方，因為缺少國家檢驗標準把關，可能成為問題中藥來源之一，這次的盛唐中醫診所「毒中藥」事件就是一例。



近期因中藥中毒事件，民眾紛紛將家中中藥材送交實驗室進行檢驗

一般來說，中藥材重金屬檢驗包含鉛、鎘、汞、砷、銅五項，民眾若是攝入這些重金屬則可能引發肝腎病變、中樞神經受損、認知能力障礙甚至中風、癌症等重大病變，而重金屬檢驗主要是透過重金屬感應耦合電漿質譜儀測定法，必須仰賴專業儀器設備才能完成，因此衛福部食藥署及財團法人全國認證基金會都會對檢驗單位認證，以保障相關檢測標準。

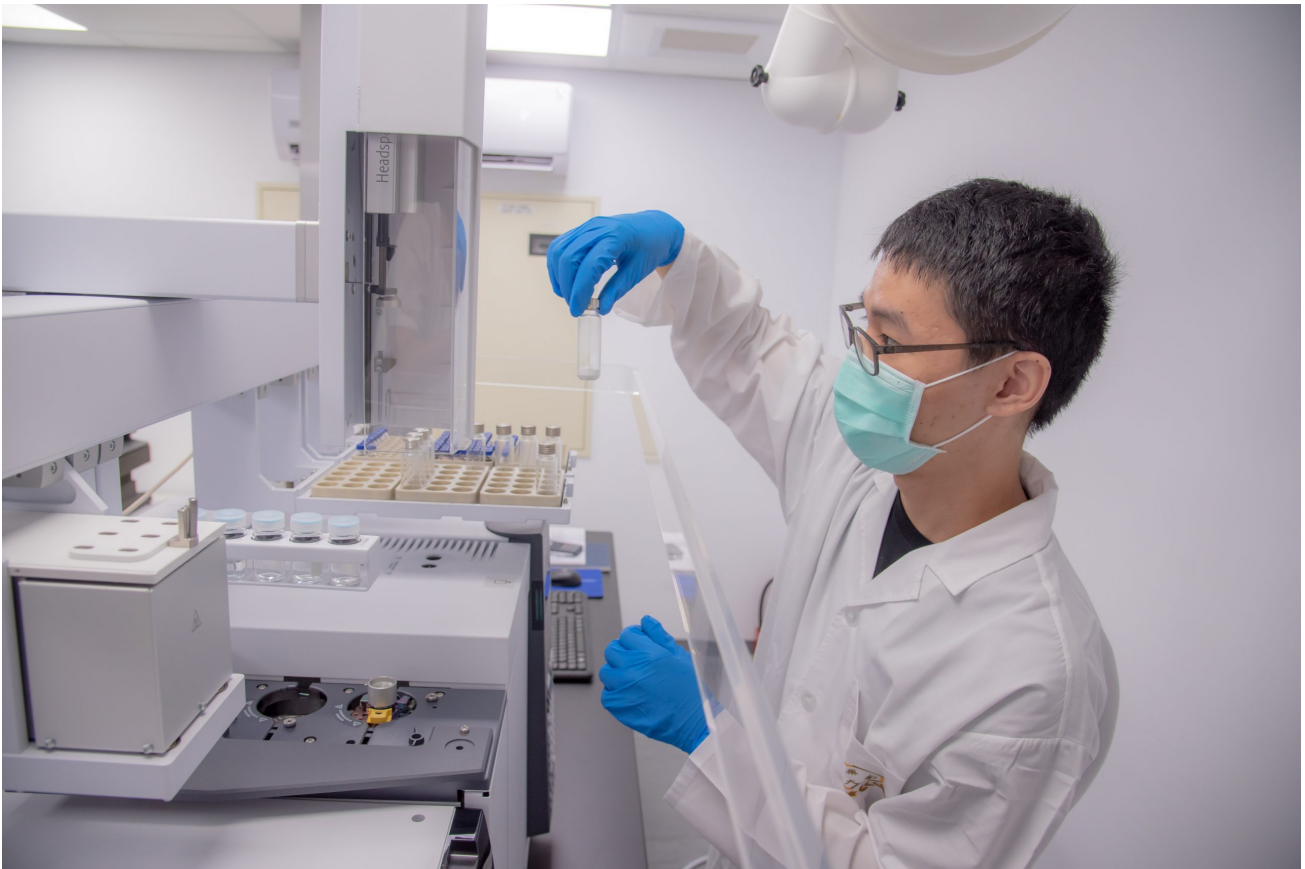

嘉藥食品藥物暨化粧品實驗室擁有專業先進的設備儀器

嘉藥食品藥物暨化粧品實驗室是南部首屈一指並獲得衛福部食品藥物管理署(TFDA)及財團法人全國認證基金會(TAF)雙認證的類產業實驗室(認證編號分別為D045和3641)，不僅可檢測七大重金屬(砷、鉛、鎘、汞、銅、鋅、銻)，還可檢測化妝品防腐劑、藥品中的N-亞硝基二甲胺及N-亞硝基二乙胺等，在前台中市議長中藥中毒事件後，嘉藥食品藥物暨化粧品實驗室接獲許多民眾詢問，目前決定針對中藥材重金屬檢測開放代檢服務，希望能讓民眾在採用中藥上能食的安心與健康，聯絡電話：06-2664911#2050~2054，電子郵件帳號:atrt@mail.cnu.edu.tw，歡迎洽詢。【圖/嘉南藥理大學提供】

嘉藥雙認證實驗室 安心把關中藥材代檢



By 張記者 2020-08-12

尚無留言

Share

Tweet

Pinterest

+

**【記者張淑慧/台南報導】**

前台中市議會議長全家服用中藥重金屬中毒事件，引起許多民眾對中藥的疑慮，隨著受害者人數上升，不僅衝擊中醫診所看診率，民眾甚至因為擔心自己長期服用，或是家中囤放的中藥材含有重金屬殘留，紛紛將手中中藥材等送交檢測，掀起一股「中藥檢驗熱潮」！嘉南藥理大學食品藥物暨化粧品實驗室主任葉錦芬提醒民眾，在選擇檢測單位時，可參考是否通過衛福部食藥署或財團法人全國認證基金會的藥物檢驗認證，以提升檢測品質。

機器包裝的科學中藥，都有衛福部許可字號及完整的成分標示和進口商資訊，大多屬於經過檢驗合格健保用藥，相對民眾自費購買的中藥材或診所自行進中藥製作的處方，因為缺少國家檢驗標準把關，可能成為問題中藥來源之一，這次的盛唐中醫診所「毒中藥」事件就是一例。

一般來說，中藥材重金屬檢驗包含鉛、鎘、汞、砷、銅五項，民眾若是攝入這些重金屬則可能引發肝腎病變、中樞神經受損、認知能力障礙甚至中風、癌症等重大病變，而重金屬檢驗主要是透過重金屬感應耦合電漿質譜儀測定法，必須仰賴專業儀器設備才能完成，因此衛福部食藥署及財團法人全國認證基金會都會對檢驗單位認證，以保障相關檢測標準。

嘉藥食品藥物暨化粧品實驗室是南部首屈一指並獲得衛福部食品藥物管理署(TFDA)及財團法人全國認證基金會(TAF)雙認證的類產業實驗室(認證編號分別為D045和3641)，不僅可檢測七大重金屬(砷、鉛、鎘、汞、銅、鋅、銻)，還可檢測化粧品防腐劑、藥品中的N-亞硝基二甲胺及N-亞硝基二乙胺等，在前台中市議長中藥中毒事件後，嘉藥食品藥物暨化粧品實驗室接獲許多民眾詢問，目前決定針對中藥材重金屬檢測開放代檢服務，希望能讓民眾在採用中藥上能食的安心與健康，聯絡電話：06-2664911#2050~2054 電子郵件帳號:atrt@mail.cnu.edu.tw，歡迎洽詢。

嘉藥大學雙認證實驗室 安心把關中藥材代檢

用LINE傳送

2020-08-13 10:04 經濟日報 黃逢森

前台中市議會議長全家服用中藥重金屬中毒事件，引起許多民眾對中藥的疑慮，隨著受害者人數上升，不僅衝擊中醫診所看診率，民眾甚至因為擔心自己長期服用，或是家中囤放的中藥材含有重金屬殘留，紛紛將手中中藥材等送交檢測，掀起一股「中藥檢驗熱潮」！

嘉南藥理大學食品藥物暨化粧品實驗室主任葉錦芬提醒民眾，在選擇檢測單位時，可參考是否通過衛福部食藥署或財團法人全國認證基金會的藥物檢驗認證，以提升檢測品質。機器包裝的科學中藥，都有衛福部許可字號及完整的成分標示和進口商資訊，大多屬於經過檢驗合格健保用藥，相對民眾自費購買的中藥材或診所自行進中藥製作的處方，因為缺少國家檢驗標準把關，可能成為問題中藥來源之一，這次的盛唐中醫診所「毒中藥」事件就是一例。

一般來說，中藥材重金屬檢驗包含鉛、鎘、汞、砷、銅五項，民眾若是攝入這些重金屬則可能引發肝腎病變、中樞神經受損、認知能力障礙甚至中風、癌症等重大病變，而重金屬檢驗主要是透過重金屬感應耦合電漿質譜儀測定法，必須仰賴專業儀器設備才能完成，因此衛福部食藥署及財團法人全國認證基金會都會對檢驗單位認證，以保障相關檢測標準。

嘉藥食品藥物暨化粧品實驗室是南部首屈一指並獲得衛福部食品藥物管理署 (TFDA)及財團法人全國認證基金會 (TAF)雙認證的類產業實驗室 (認證編號分別為D045和3641)，不僅可檢測七大重金屬 (砷、鉛、鎘、汞、銅、鋅、銻)，還可檢測化妝品防腐劑、藥品中的N-亞硝基二甲胺及N-亞硝基二乙胺等，在前台中市議長中藥中毒事件後，嘉藥食品藥物暨化粧品實驗室接獲許多民眾詢問，目前決定針對中藥材重金屬檢測開放代檢服務，希望能讓民眾在採用中藥上能食的安心與健康，聯絡電話 (06)266-4911#2050~2054，電子郵件帳號: atrta@mail.cnu.edu.tw，歡迎洽詢。

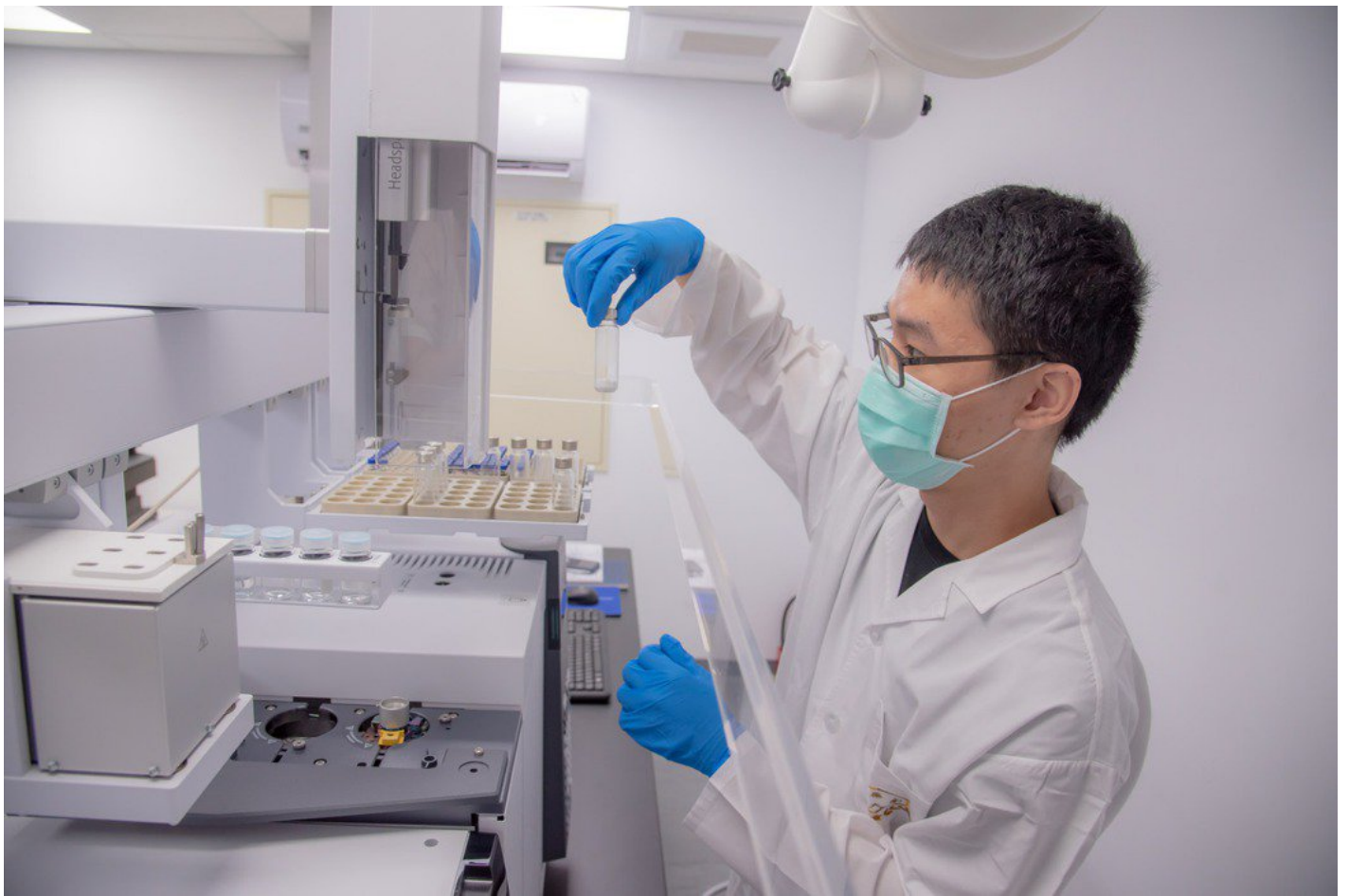

嘉藥食品藥物暨化粧品實驗室擁有專業先進的設備儀器。 嘉藥 / 提供



嘉藥食品藥物暨化粧品實驗室獲得國家雙認證。 嘉藥 / 提供



嘉藥食品藥物暨化粧品實驗室提供民眾重金屬檢測服務。 嘉藥 / 提供



近期因中藥中毒事件，民眾紛紛將家中中藥材送交實驗室進行檢驗。 嘉藥 / 提供

嘉藥大學雙認證實驗室代檢中藥材

2020-08-14 編輯部



嘉藥食品藥物暨化粧品實驗室獲得國家雙認證。(記者陳懷恩攝)



LINE



WeChat



Facebook

【記者陳懷恩台南報導】未檢測中藥材含有毒物質引發疑慮，嘉南藥理大學食品藥物暨化粧品實驗室主任葉錦芬提醒民眾，在選擇檢測單位時，可參考是否通過衛福部食藥署或財團法人全國認證基金會的藥物檢驗認證，以提升檢測品質。

前台中市議會議長全家服用中藥重金屬中毒事件，引起許多民眾對中藥的疑慮，隨著受害者人數上升，不僅衝擊中醫診所看診率，民眾甚至因為擔心自己長期服用，或是家中囤放的中藥材含有重金屬殘留，紛紛將手中中藥材等送交檢測，掀起一股「中藥檢驗熱潮」。

葉主任表示，機器包裝的科學中藥，都有衛福部許可字號及完整的成分標示和進口商資訊，大多屬於經過檢驗合格健保用藥，相對民眾自費購買的中藥材或診所自行進中藥製作的處方，因為缺少國家檢驗標準把關，可能成為問題中藥來源之一，這次的盛唐中醫診所「毒中藥」事件就是一例。

中藥材重金屬檢驗包含鉛、鎘、汞、砷、銅五項，民眾若是攝入這些重金屬則可能引發肝腎病變、中樞神經受損、認知能力障礙甚至中風、癌症等重大病變，而重金屬檢驗主要是透過重金屬感應耦合電漿質譜儀測定法，必須仰賴專業儀器設備才能完成，因此衛福部食藥署及財團法人全國認證基金會都會對檢驗單位認證，以保障相關檢測標準。

嘉藥食品藥物暨化粧品實驗室不僅可檢測七大重金屬(砷、鉛、鎘、汞、銅、鋅、銻)，還可檢測化妝品防腐劑、藥品中的N-亞硝基二甲胺及 N-亞硝基二乙胺等，目前決定針對中藥材重金屬檢測開放代檢服務，希望能讓民眾在採用中藥上能食的安心與健康，聯絡電話：06-2664911#2050~2054，電子郵件帳號: atrta@mail.cnu.edu.tw，歡迎洽詢。

嘉藥雙認證實驗室 安心把關中藥材代檢



TNN台灣地方新聞／黃緒勳／更新日期: 2020-08-12 19:44:36



【記者黃緒勳台南報導】前台中市議會議長全家服用中藥重金屬中毒事件，引起許多民眾對中藥的疑慮，隨著受害者人數上升，不僅衝擊中醫診所看診率，民眾甚至因為擔心自己長期服用，或是家中囤放的中藥材含有重金屬殘留，紛紛將

手中中藥材等送交檢測，掀起一股「中藥檢驗熱潮」！嘉南藥理大學食品藥物暨化粧品實驗室主任葉錦芬提醒民眾，在選擇檢測單位時，可參考是否通過衛福部食藥署或財團法人全國認證基金會的藥物檢驗認證，以提升檢測品質。

機器包裝的科學中藥，都有衛福部許可字號及完整的成分標示和進口商資訊，大多屬於經過檢驗合格健保用藥，相對民眾自費購買的中藥材或診所自行進中藥製作的處方，因為缺少國家檢驗標準把關，可能成為問題中藥來源之一，這次的盛唐中醫診所「毒中藥」事件就是一例。

一般來說，中藥材重金屬檢驗包含鉛、鎘、汞、砷、銅五項，民眾若是攝入這些重金屬則可能引發肝腎病變、中樞神經受損、認知能力障礙甚至中風、癌症等重大病變，而重金屬檢驗主要是透過重金屬感應耦合電漿質譜儀測定法，必須仰賴專業儀器設備才能完成，因此衛福部食藥署及財團法人全國認證基金會都會對檢驗單位認證，以保障相關檢測標準。

嘉藥食品藥物暨化粧品實驗室是南部首屈一指並獲得衛福部食品藥物管理署(TFDA)及財團法人全國認證基金會(TAF)雙認證的類產業實驗室(認證編號分別為D045和3641)，不僅可檢測七大重金屬(砷、鉛、鎘、汞、銅、鋅、鎘)，還可檢測化妝品防腐劑、藥品中的N-亞硝基二甲胺及N-亞硝基二乙胺等，在前台中市議長中藥中毒事件後，嘉藥食品藥物暨化粧品實驗室接獲許多民眾詢問，目前決定針對中藥材重金屬檢測開放代檢服務，希望能讓民眾在採用中藥

上能食的安心與健康，聯絡電話：06-2664911#2050~2054，電子郵件帳號: atrt
a@mail.cnu.edu.tw，歡迎洽詢。

嘉藥雙認證實驗室 安心把關中藥材代檢

【聯合新聞報記者蔡文雄/台南報導】前台中市議會議長全家服用中藥重金屬中毒事件，引起許多民眾對中藥的疑慮，隨著受害者人數上升，不僅衝擊中醫診所看診率，民眾甚至因為擔心自己長期服用，或是家中囤放的中藥材含有重金屬殘留，紛紛將手中中藥材等送交檢測，掀起一股「中藥檢驗熱潮」！嘉南藥理大學食品藥物暨化粧品實驗室主任葉錦芬提醒民眾，在選擇檢測單位時，可參考是否通過衛福部食藥署或財團法人全國認證基金會的藥物檢驗認證，以提升檢測品質。

嘉藥食品藥物暨化粧品實驗室是南部首屈一指並獲得衛福部食品藥物管理署(TFDA)及財團法人全國認證基金會(TAF)雙認證的類產業實驗室，不僅可檢測七大重金屬

(砷、鉛、鎘、汞、銅、鋅、銻)，還可檢測化妝品防腐劑、藥品中的N-亞硝基二甲胺及N-亞硝基二乙胺等，在前台中市議長中藥中毒事件後，嘉藥食品藥物暨化粧品實驗室接獲許多民眾詢問，目前決定針對中藥材重金屬檢測開放代檢服務，希望能讓民眾在採用中藥上能食的安心與健康，聯絡電話：06-2664911#2050~2054，電子郵件帳號: atrt@mail.cnu.edu.tw，歡迎洽詢。



圖說:近期因中藥中毒事件，民眾紛紛將家中中藥材送交實驗室進行檢驗

用藥安全要注意！嘉藥雙認證實驗室 把關中藥材代檢

2020/08/12 陳遍綠 125

嘉藥食品藥物暨化粧品實驗室是南部首屈一指並獲得衛福部食品藥物管理署(TFDA)及財團法人全國認證基金會(TAF)雙認證的類產業實驗室(認證編號分別為D045和 3641)，不僅可檢測七大重金屬(砷、鉛、鎘、汞、銅、鋅、銻)，還可檢測化妝品防腐劑、藥品中的N-亞硝基二甲胺及 N-亞硝基二乙胺等，在前台中市議長中藥中毒事件後，嘉藥食品藥物暨化粧品實驗室接獲許多民眾詢問，目前決定針對中藥材重金屬檢測開放代檢服務。



▲嘉藥食品藥物暨化粧品實驗室接獲許多民眾詢問，目前決定針對中藥材重金屬檢測開放代檢服務。

前台中市議會議長全家服用中藥重金屬中毒事件，引起許多民眾對中藥的疑慮，隨著受害者人數上升，不僅衝擊中醫診所看診率，民眾甚至因為擔心自己長期服用，或是家中囤放的中藥材含有重金屬殘留，紛紛將手中中藥材等送交檢測，掀起一股「中藥檢驗熱潮」！



▲嘉南藥理大學食品藥物暨化粧品實驗室主任葉錦芬提醒民眾，在選擇檢測單位時，可參考是否通過衛福部食藥署或財團法人全國認證基金會的藥物檢驗認證，以提升檢測品質。

機器包裝的科學中藥，都有衛福部許可字號及完整的成分標示和進口商資訊，大多屬於經過檢驗合格健保用藥，相對民眾自費購買的中藥材或診所自行進中藥製作的處方，因為缺少國家檢驗標準把關，可能成為問題中藥來源之一，這次的盛唐中醫診所「毒中藥」事件就是一例。

一般來說，中藥材重金屬檢驗包含鉛、鎘、汞、砷、銅五項，民眾若是攝入這些重金屬則可能引發肝腎病變、中樞神經受損、認知能力障礙甚至中風、癌症等重大病變，而重金屬檢驗主要是透過重金屬感應耦合電漿質譜儀測定法，必須仰賴專業儀器設備才能完成，因此衛福部食藥署及財團法人全國認證基金會都會對檢驗單位認證，以保障相關檢測標準。